Allegro

Фортепиано
Интенсивный курс

ТЕТРАДЬ № 1

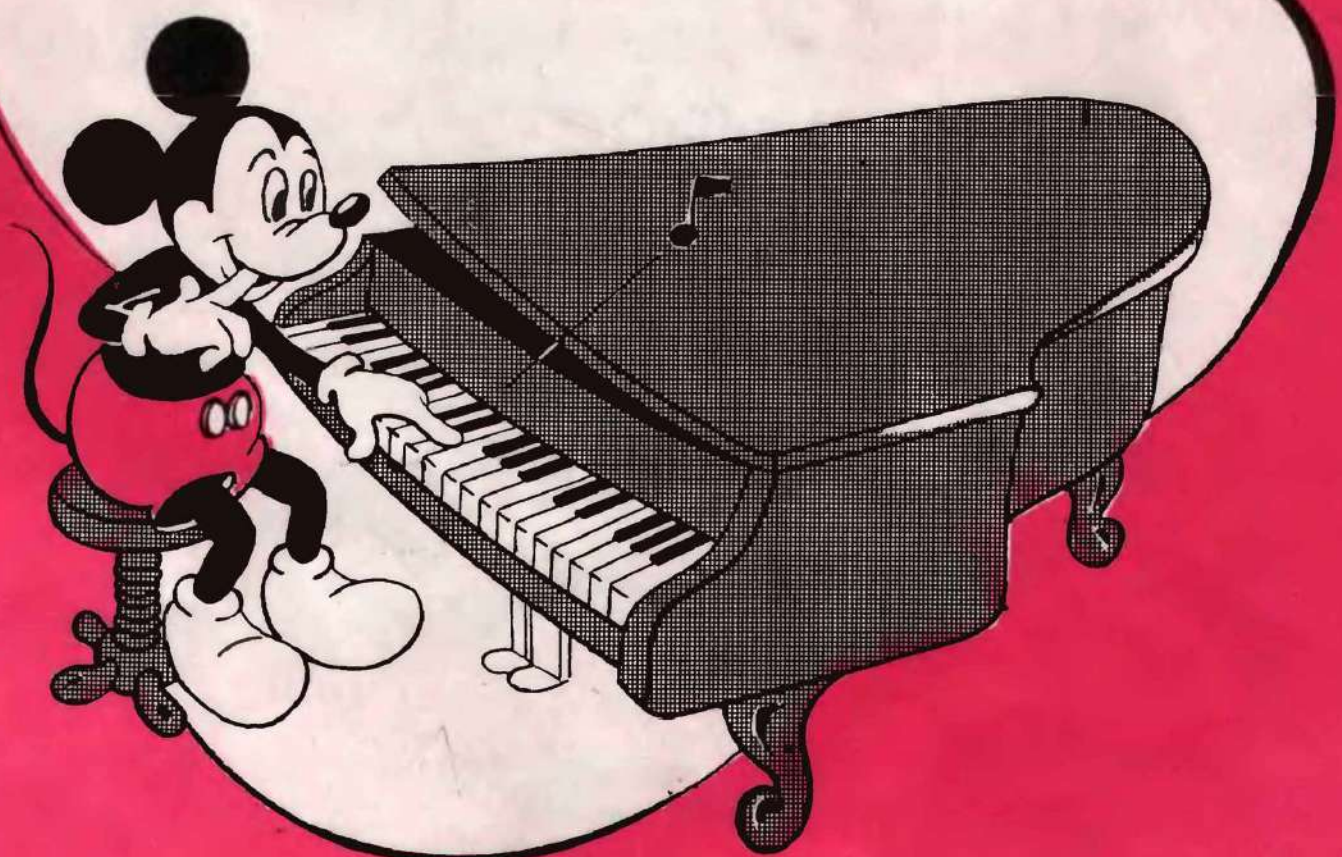

Издательство ЦСДК
Москва 1994 г.

Т. И. Смирнова

ALLEGRO

Фортепиано
Интенсивный курс

Часть I

ТЕТРАДЬ
1

Издательство ЦСДК
Москва 1994

Смирнова Т. И. Фортепиано. Интенсивный курс. Пособие для преподавателей, детей и родителей. -- Нотное приложение. Тетрадь I. -- 1994 г., 72 стр.

В основе интенсивного курса, предлагаемого в данном пособии, лежит принцип одновременного развития всех навыков и знаний, необходимых для игры на фортепиано. Автор излагает новые подходы к обучению технике чтения нотного текста с листа, развитию гармонического слуха, чувства ритма.

Предлагаемая методика может быть использована для обучения людей всех возрастов, но в пособии она изложена применительно к шести-семилетним детям.

Данная разработка адресована преподавателям и учащимся детских музыкальных школ, кружков, студий, центров эстетического развития.

Пособие состоит из методических рекомендаций и нотного приложения в виде девяти отдельный выпусков (тетрадей).

В первой части подобраны музыкальные пьесы для тех, кто начинает учиться по интенсивному методу.

Татьяна Ивановна Смирнова
Фортепиано. Интенсивный курс.
Пособие для преподавателей, детей и родителей
Нотное приложение. Тетрадь I.

Подписано в печать 1 декабря 1993 г.
Формат 60x84 1/8. Печать офсетная. Объем 9,0 печ. л.
Тираж 5 000. Заказ 6682. Цена договорная.

Отпечатано в типографии № 6. УВИ МОРФ.

Издательство ЦСДК лр № 062539
121614, Москва, Осенний бульвар, 12, 2, 47
Тел.: 412 - 86 - 57

© Смирнова Т. И., 1994 г.

1. КУКУШКА

Н. СОКОЛОВА

Однообразно, настойчиво (♩ = 80)

I

II

л.р.

mf marcato

mf

Сидит кукушка на суку,
Кричит: ку-ку, ку-ку, ку-ку...

Как только ей не надоест,
Весь день кричит, не пьет, не ест!

2. КОРОВА

М. РАУХВЕРГЕР

F F F F

Хо_дит бро_дит по луж_ку ры_жа_я ко_ро_ва,
Даст о_на нам к ве_чер_ку мо_ло_ка пар_но_го.

3. ВАЛЬС СОБАЧЕК

Умеренно

А. АРТОБОЛЕВСКАЯ

Первая партия

Ф-п.

Вторая партия

mf

p

4. БАБА-ЯГА

Тяжело (♩=84)

1. Баба страшная Яга
Вместо носа кочерга.

2. Ходит-бродит здесь и там
По болотам, по лугам.

Н. СОКОЛОВА

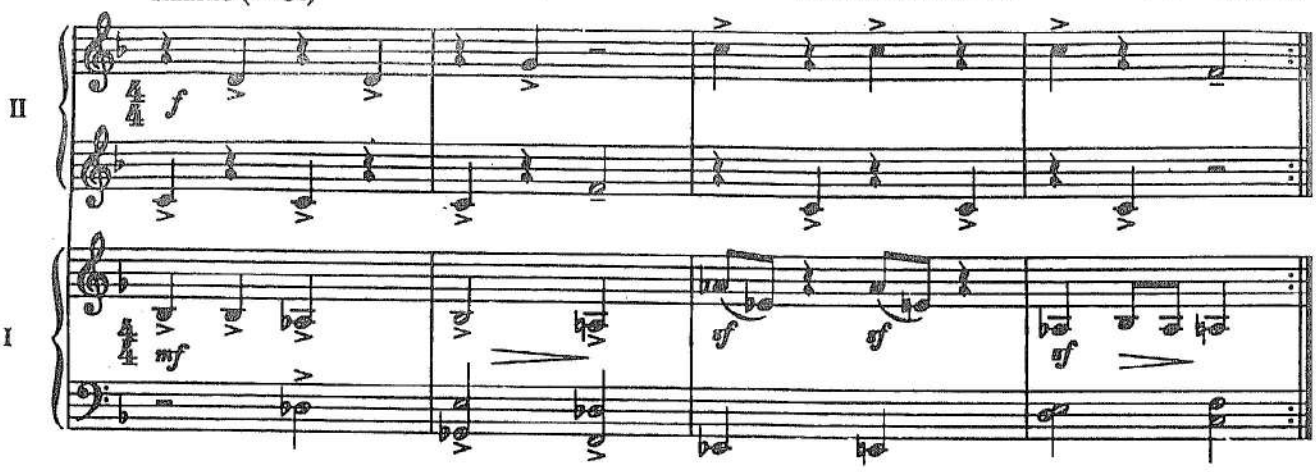

5. ДОЖДИК

Мелодия и слова Н. ФРЕНКЕЛЬ

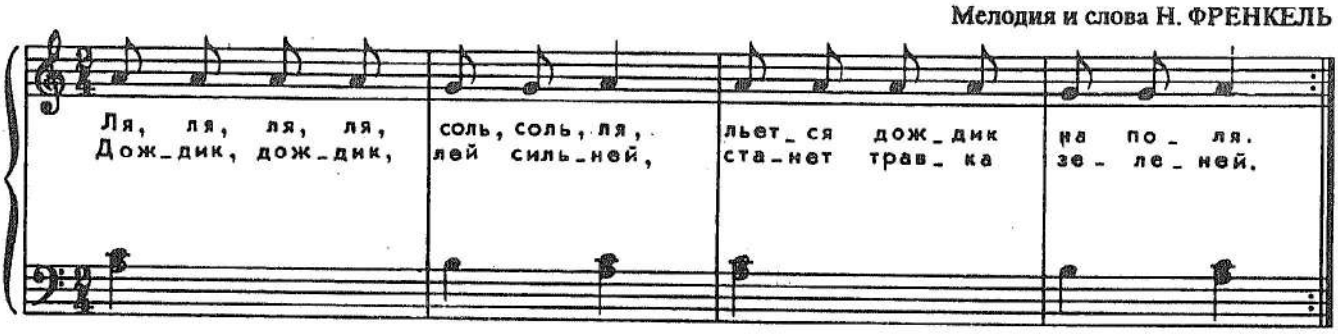

6. ФАСОЛЬ

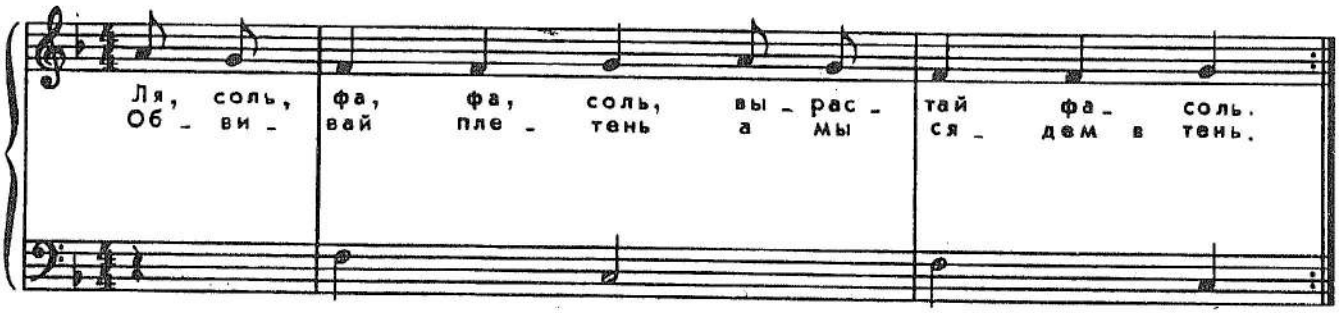

7. САРАФАН

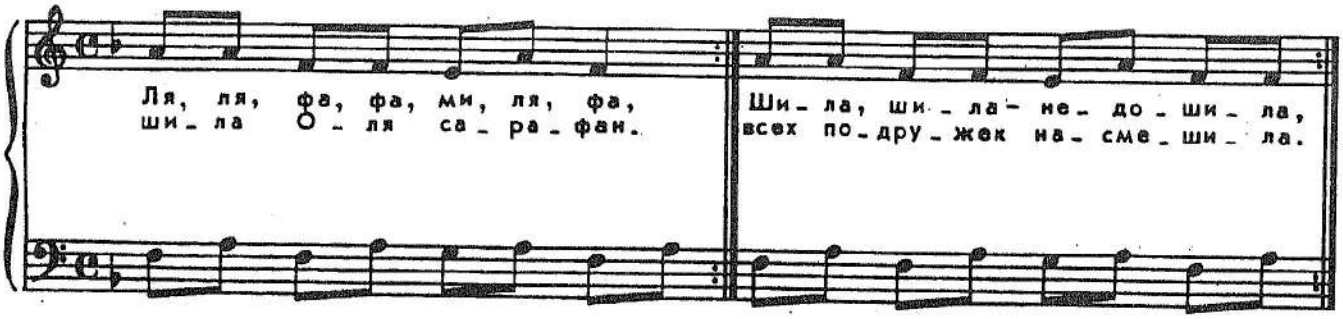

8. В ОКТЯБРЕ

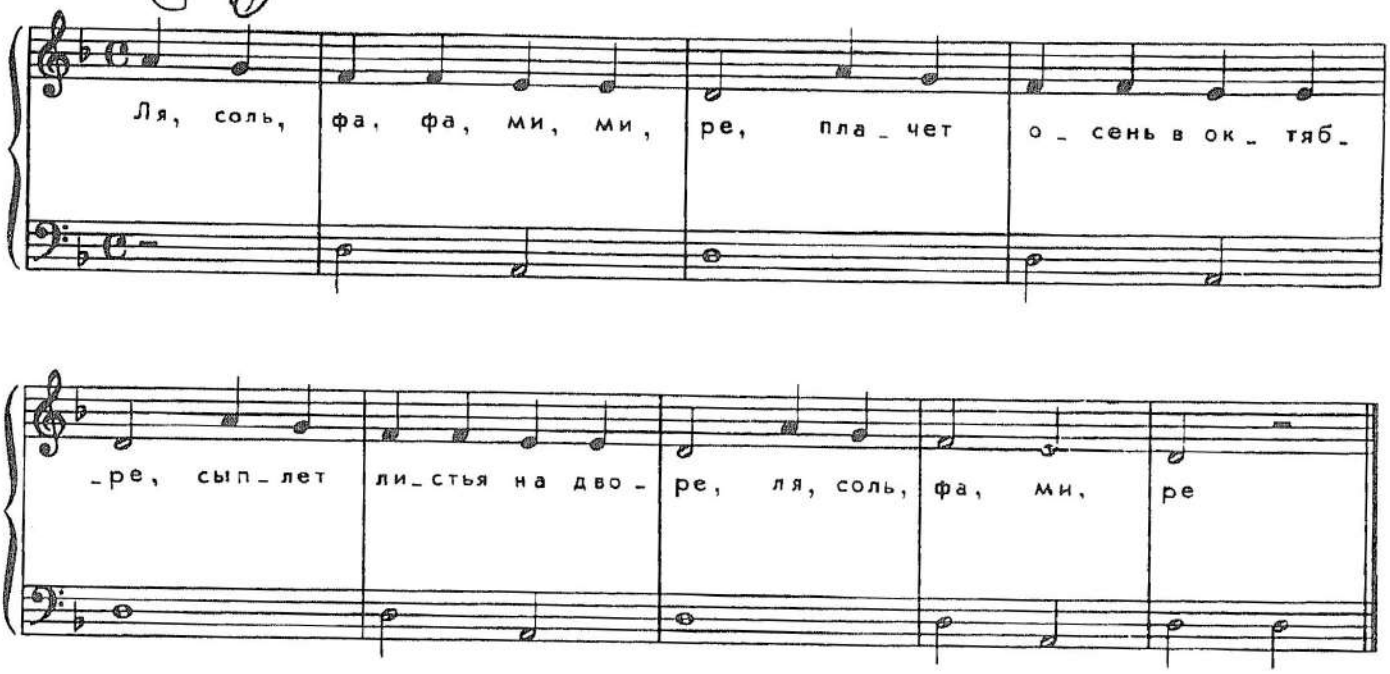

9. ПЛЯШУТ ЗАЙЦЫ

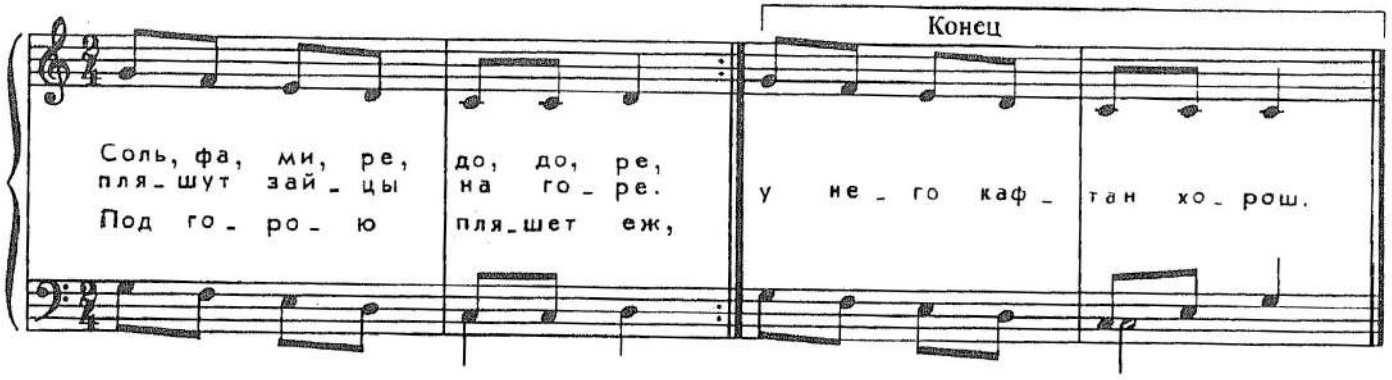

10. ЕДЕТ, ЕДЕТ ПАРОВОЗ

Г. ЭРНЕСАКС

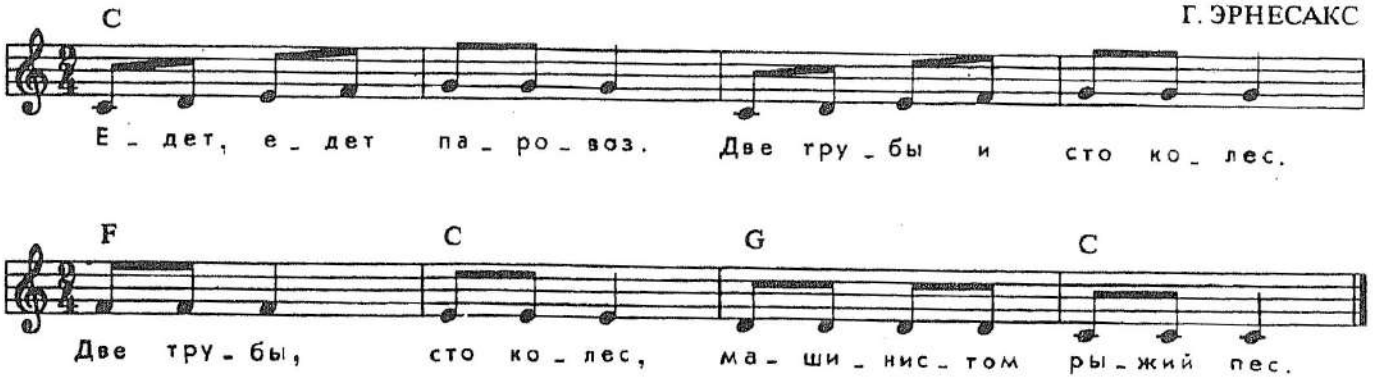

Упражнение

Использовать как упражнение - "бусы".

Ш. ГАНОН

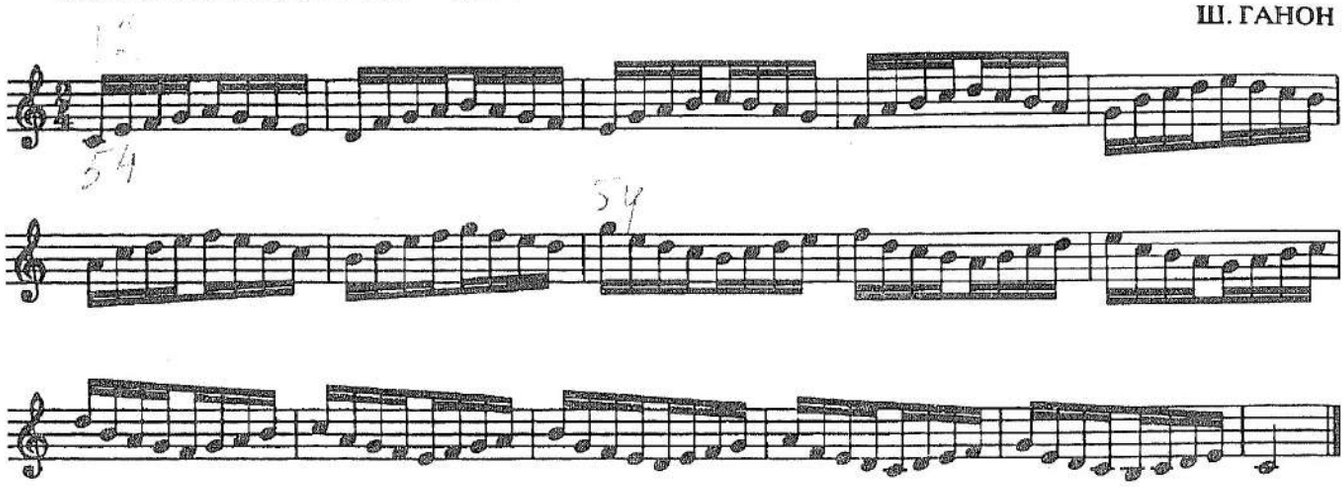

* В дальнейшем играть двумя руками в октаву.

11. ДВА КОТА

Польская народная песня

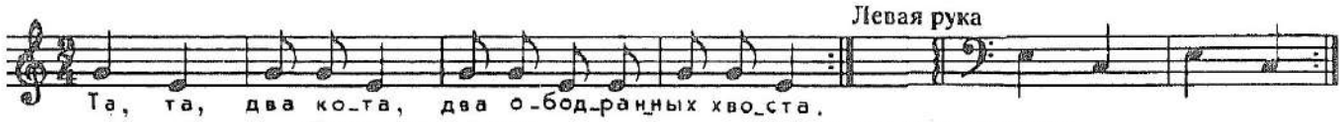

Серый кот в чулане,
Все усы в сметане.

Чёрный кот полез в подвал
И мышонка там поймал.

12. ЕХАЛИ МЕДВЕДИ

Слова К. ЧУКОВСКОГО

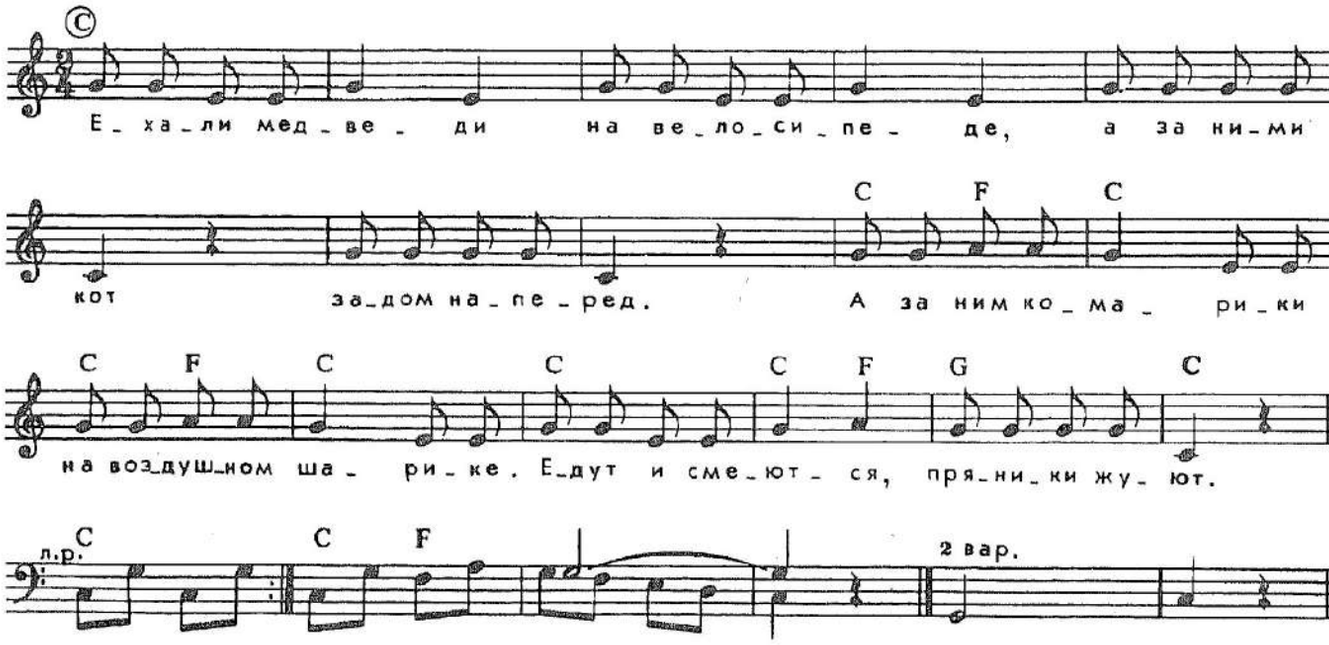

Упражнение

Ш. ГАНОН

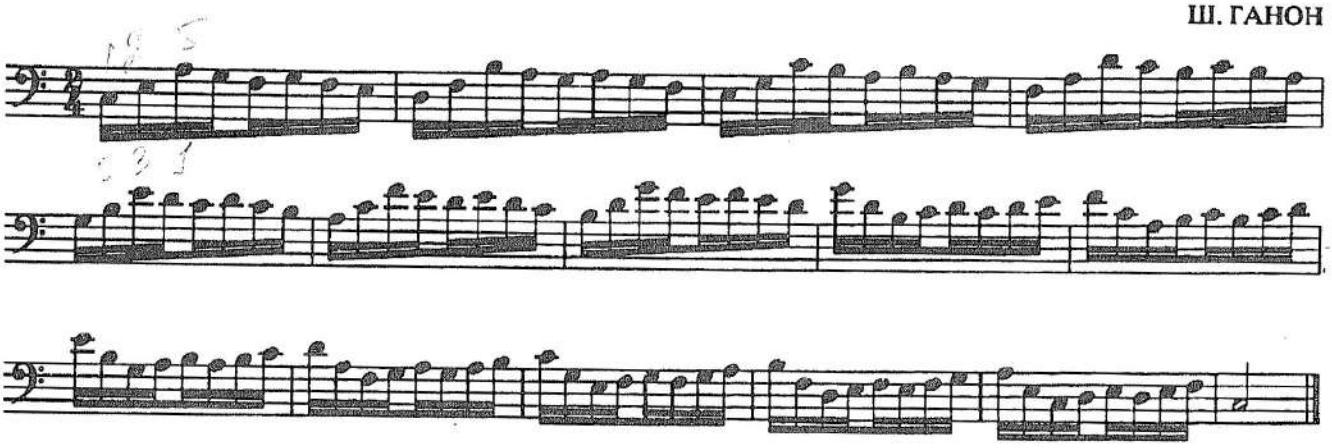

13. ИГРУШКИ

Слова А. БАРТО

Музыка Т. СМИРНОВОЙ

Мишка

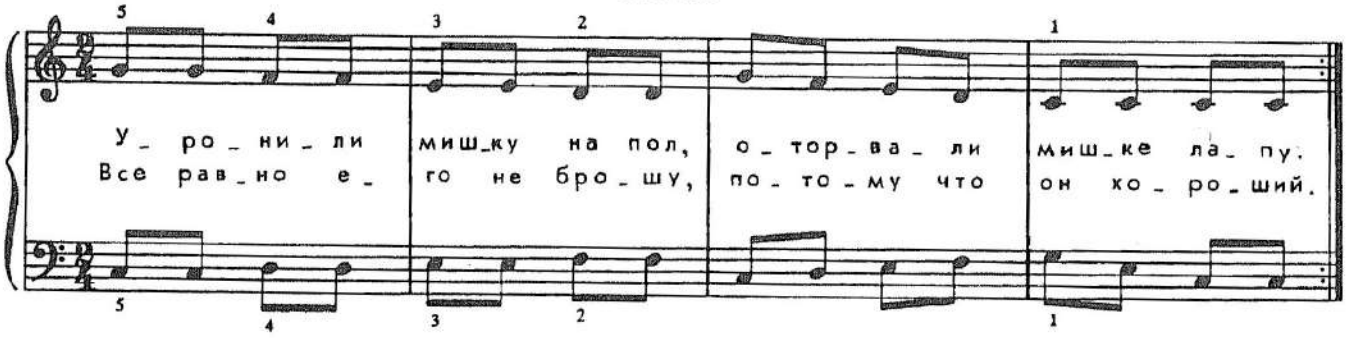

Зайка

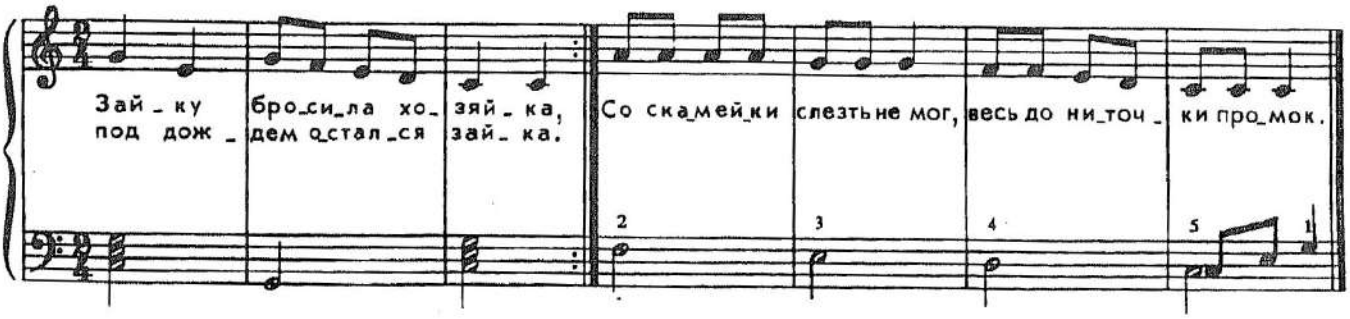

Бычок

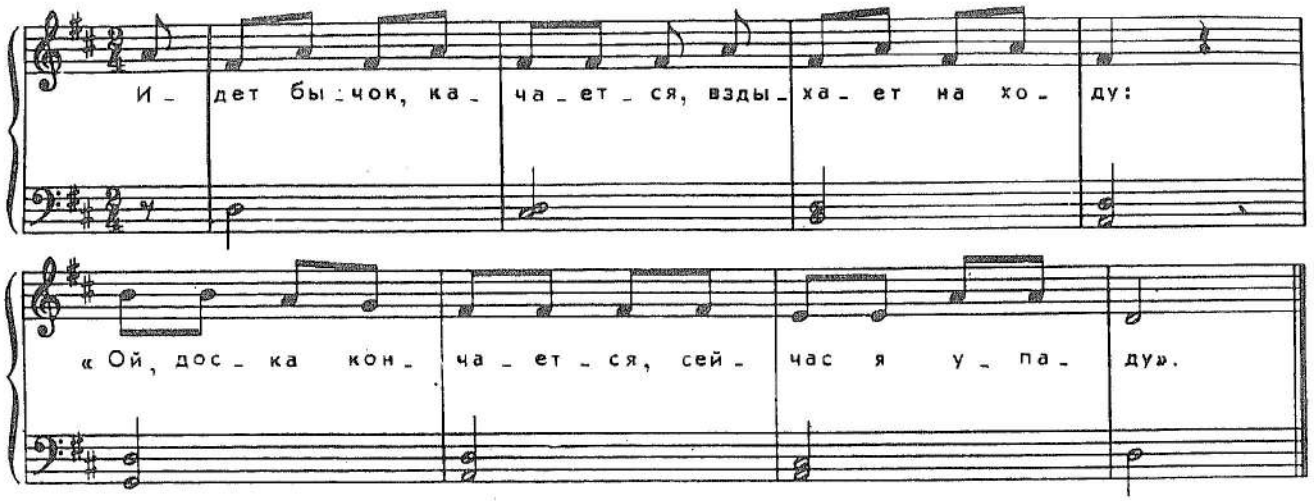

Слон

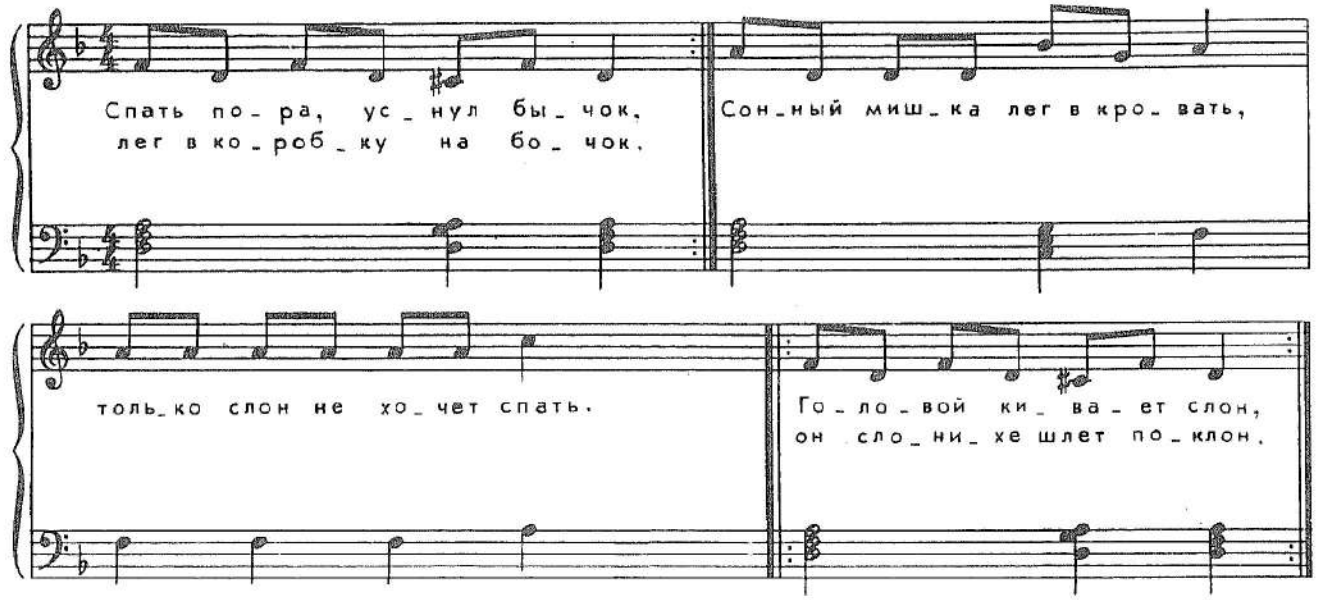

Упражнение

Ш. ГАНОН

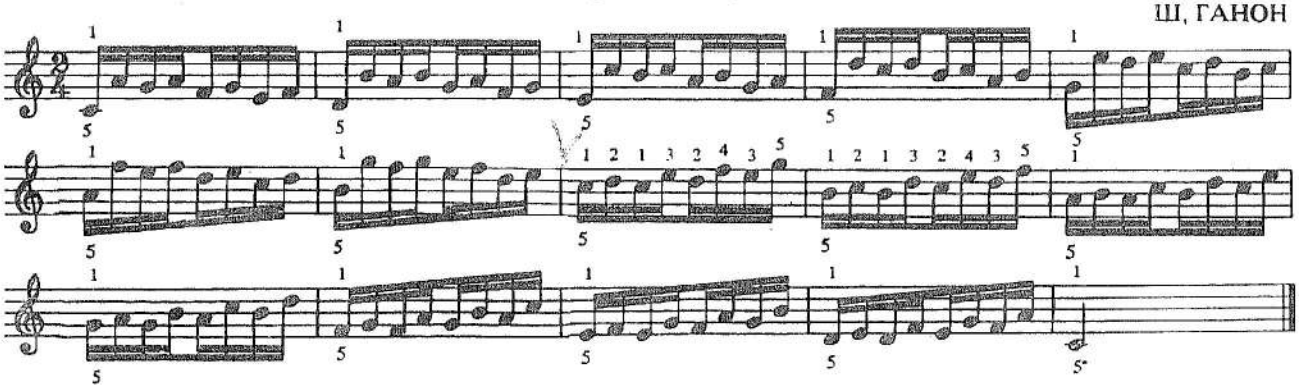

Грузовик

Нет, на_прас_но мы ре_ши_ли про_ка_тить ко_та ма_ши_не.
Кот ка_тать_ся не при_вык, о_про_ки_нул гру_зо_вик.

Козлёнок

F Gm C F

У ме_ня жи_вет коз_ле_нок, я са_ма е_го па_су.
Я коз_лен_ка в сад зе_ле_ный ра_но ут_ром от_не_су.

Dm Gm A7 Dm

Он за_блу_дит_ся в са_ду, я в тра_ве е_го най_ду.

Упражнение

Ш. ГАНОН

14. I LIKE

А. ГРАЧЁВА

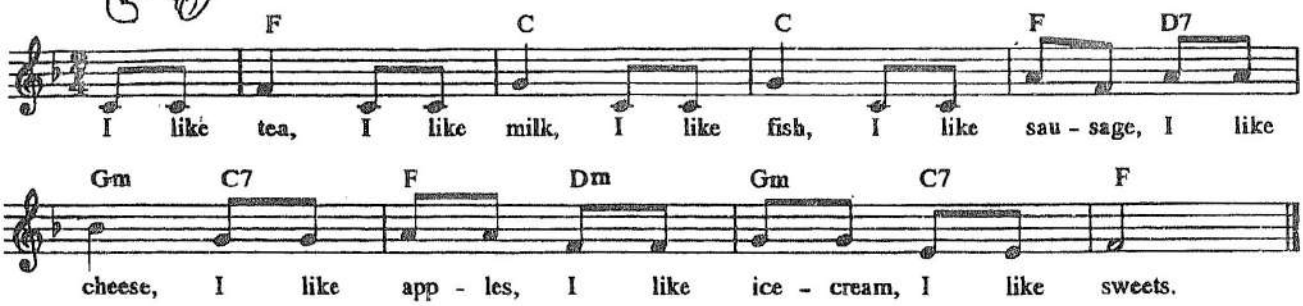

15. ARE YOU SLEEPING?

Английская народная песня

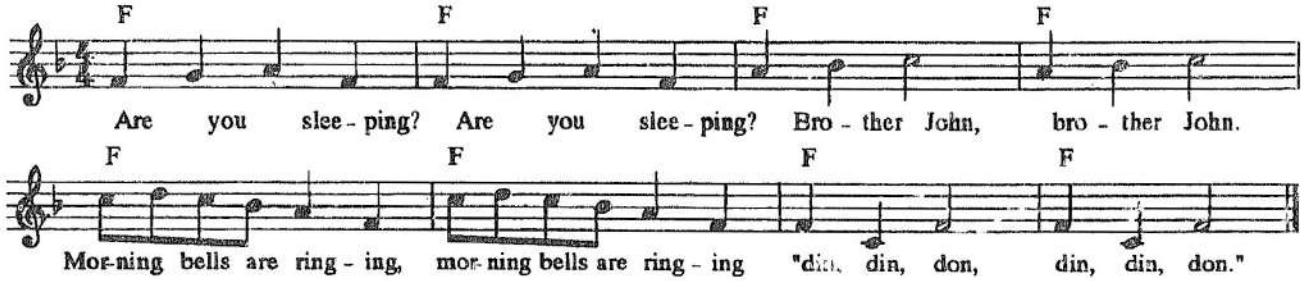

16. Я НА СКРИПОЧКЕ ИГРАЮ

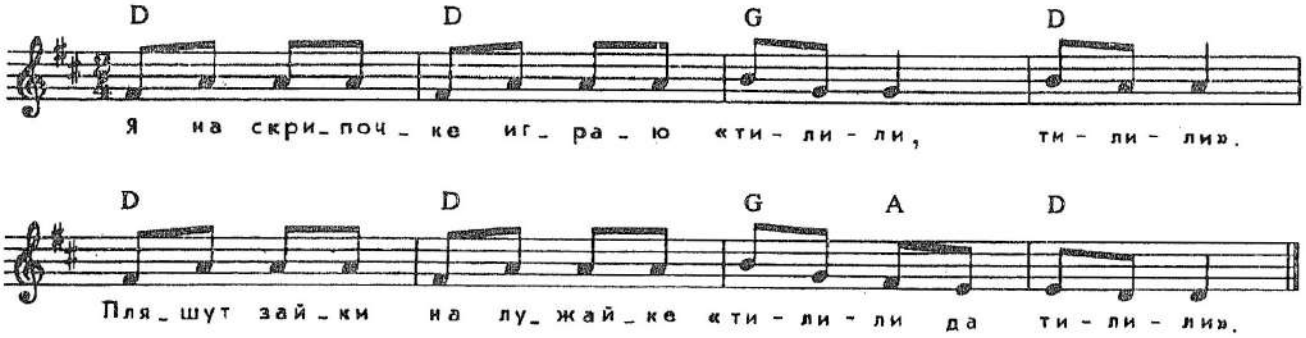

Заиграл на балалайке
"Тренди-бренди, тренди-брень".
Пляшут зайки на лужайке
"Тренди-бренди, тренди-брень".

А теперь на барабане
"Трам-там-там, трам-там-там".
В страхе зайцы разбежались
По кустам, по кустам.

17. ЁЛОЧКА

Слова З. АЛЕКСАНДРОВОЙ

Музыка М. КРАСЕВА

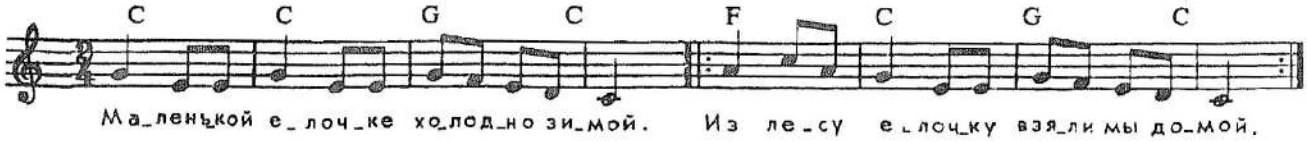

Сколько на ёлочке
Шариков цветных,
Розовых пряников,
Шишек золотых.

Бусы повесили,
Встали в хоровод.
Весело, весело
Встретим Новый год.

18. BINGO

Английская народная песня

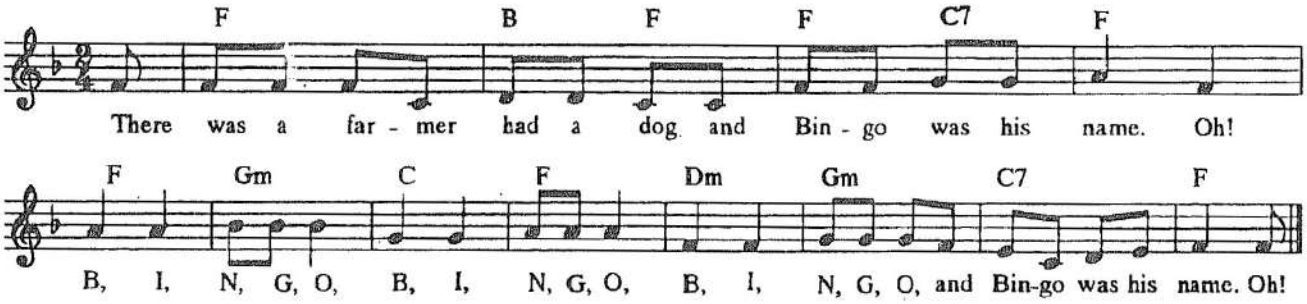

19. CLAP YOUR HANDS

Английская детская игра

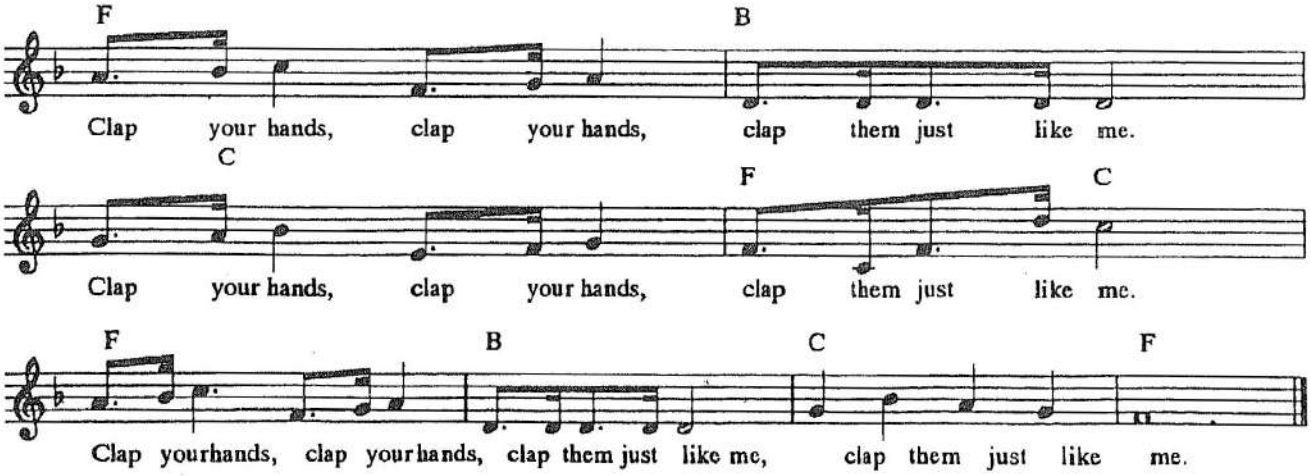

II. Shake your head,(2)
Shake it just like me,
Shake it just like me. } 3

20. МИШКА С КУКЛОЙ

Слова и музыка М. КАЧУРБИНОЙ

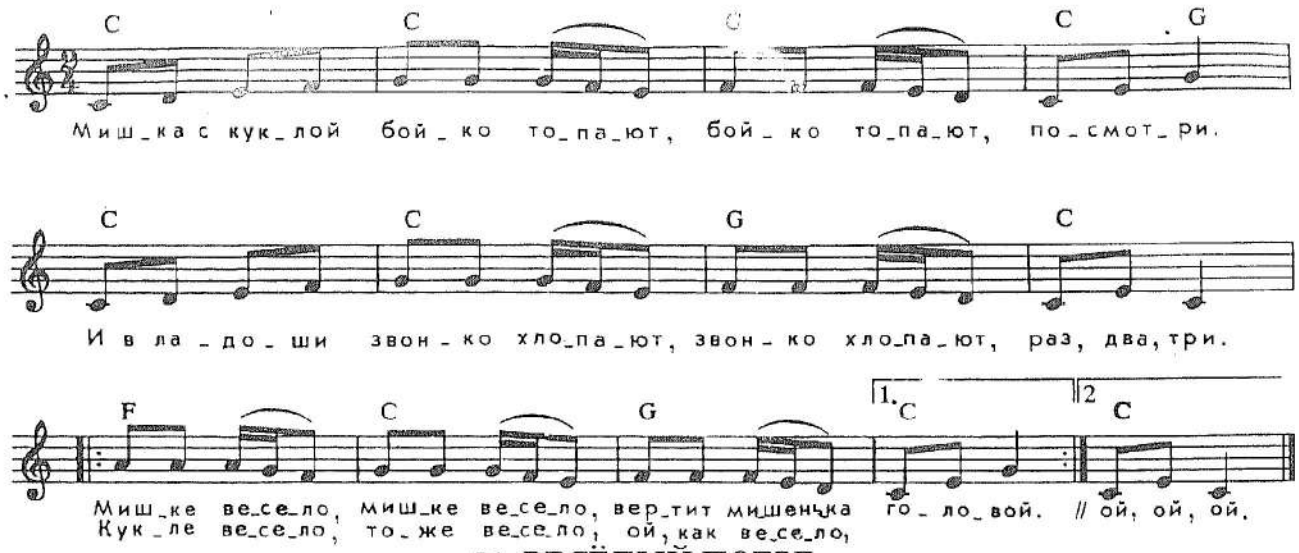

21. ВЕСЁЛЫЙ ПОЕЗД

Слова О. ВЫСОТСКОЙ

Музыка З. КОМПАНЕЙЦА

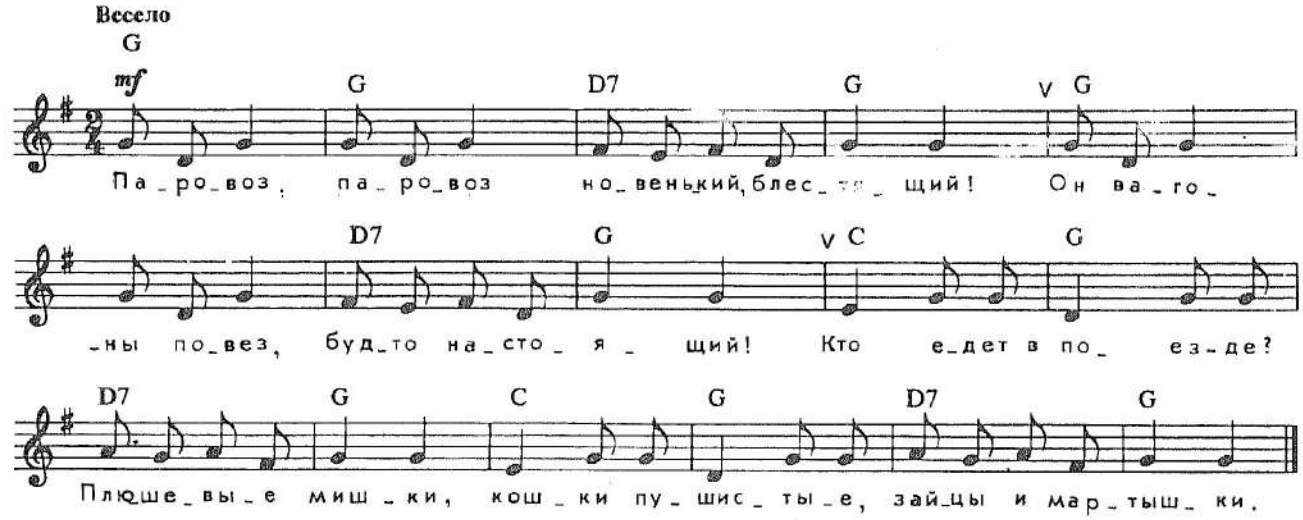

Упражнение

Ш. ГАНОН

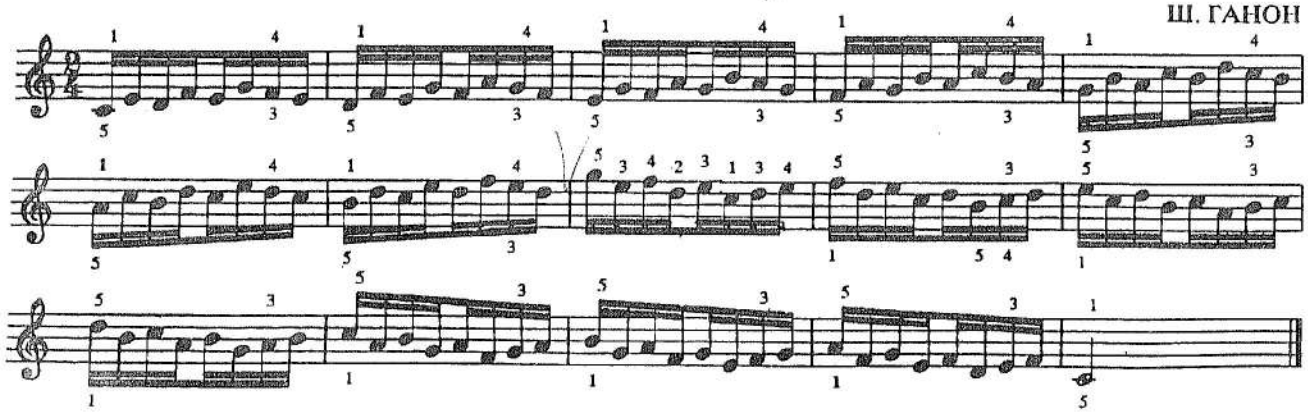

22. ЗЕМЛЯНИКА И ЛЯГУШКИ

Н. СОКОЛОВА

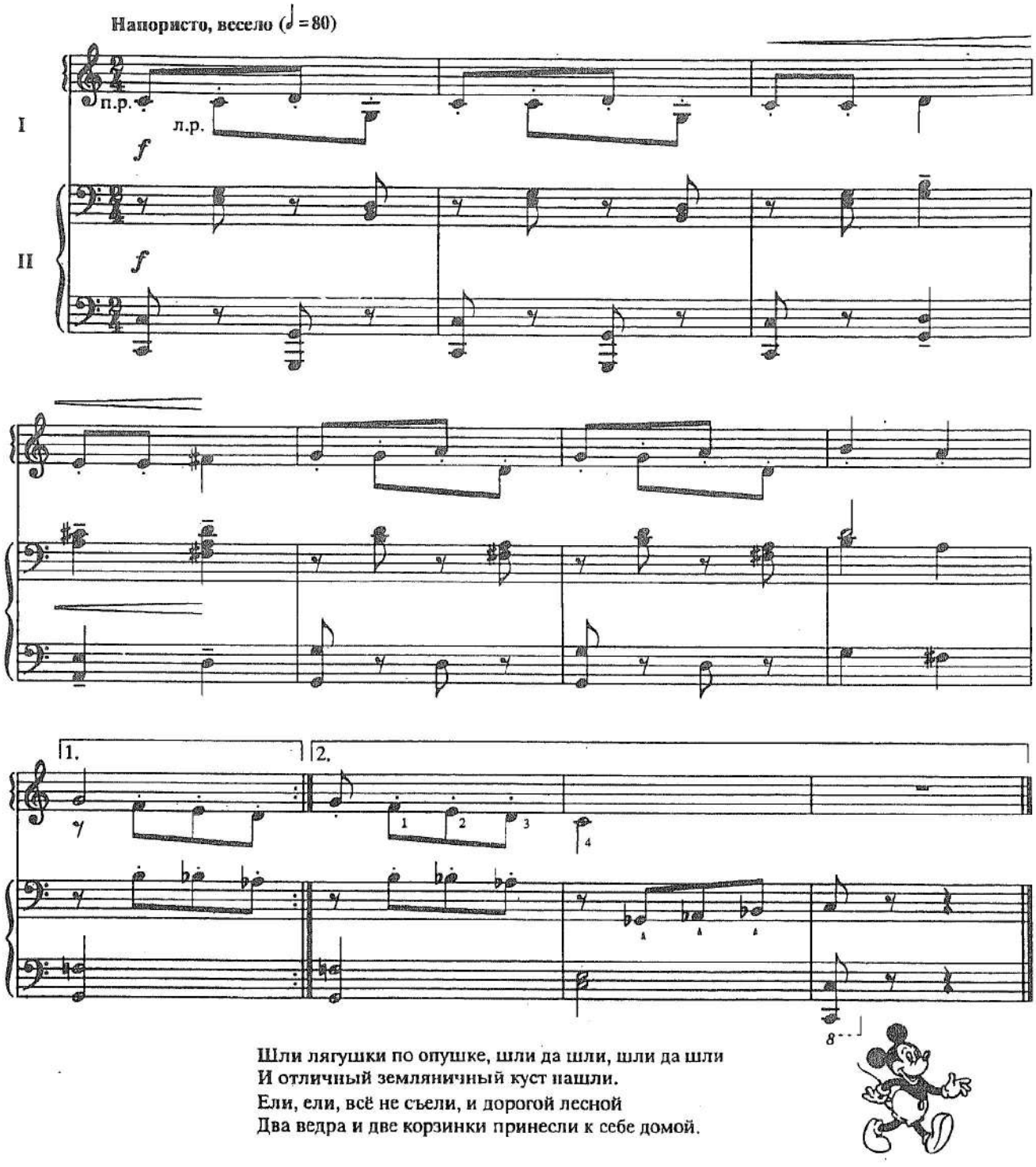

Шли лягушки по опушке, шли да шли, шли да шли
И отличный земляничный куст нашли.
Ели, ели, всё не съели, и дорогой лесной
Два ведра и две корзинки принесли к себе домой.

23. ЗАТОПИЛА МАМА ПЕЧКУ

Н. СОКОЛОВА

Спокойно (♩=54)

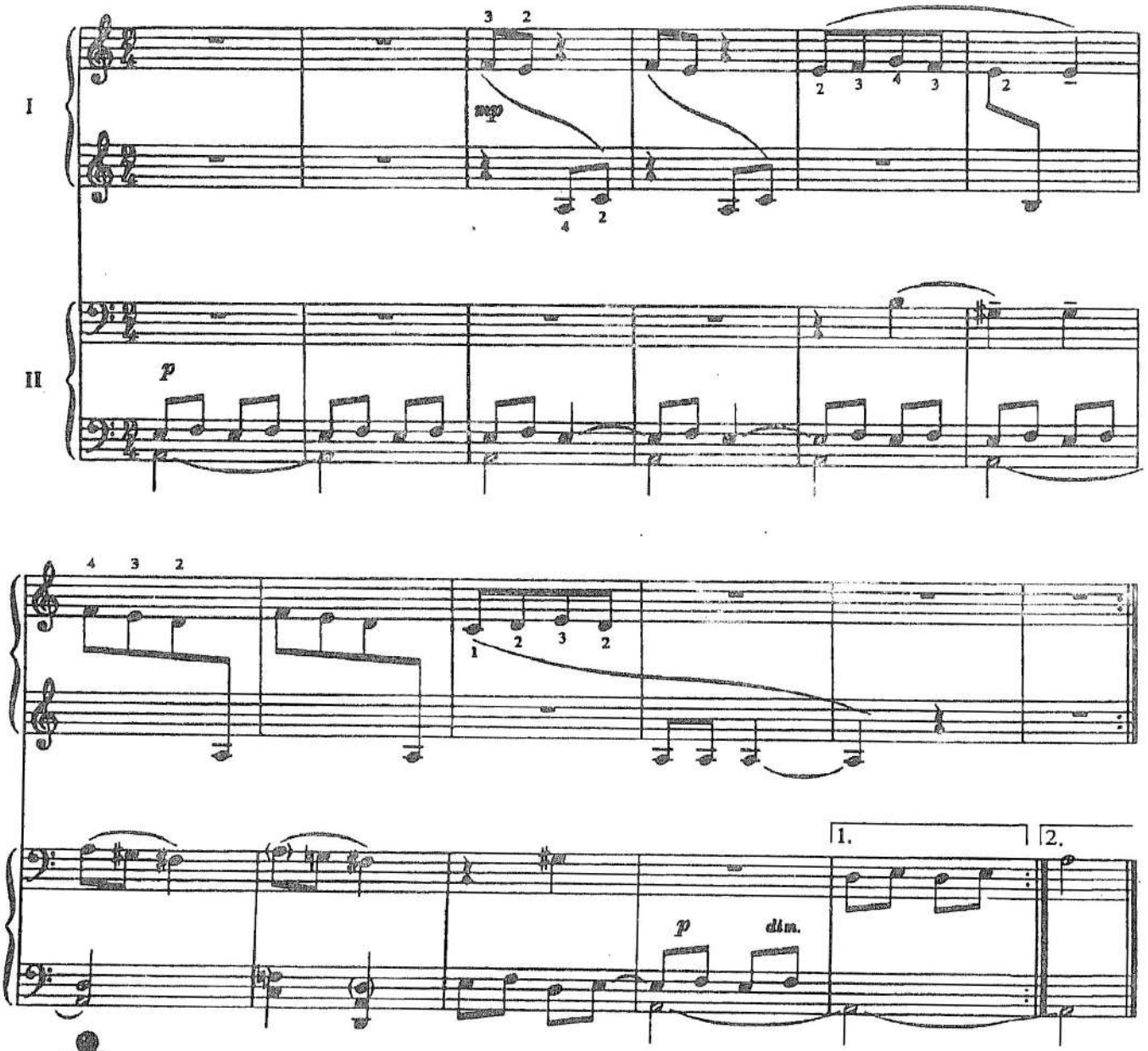

Затопила мама печку,
Стало в комнате тепло,
И сверкает снег на солнце
Сквозь замёрзшее стекло.

И пока мороз трескучий
Не пускает нас гулять,
Мы успеем много сказок,
Много сказок прочитать...

24. СЛОН И СКРИПОЧКА

Слова В. ТАТАРИНОВА

Музыка О. ЮДАХИНОЙ

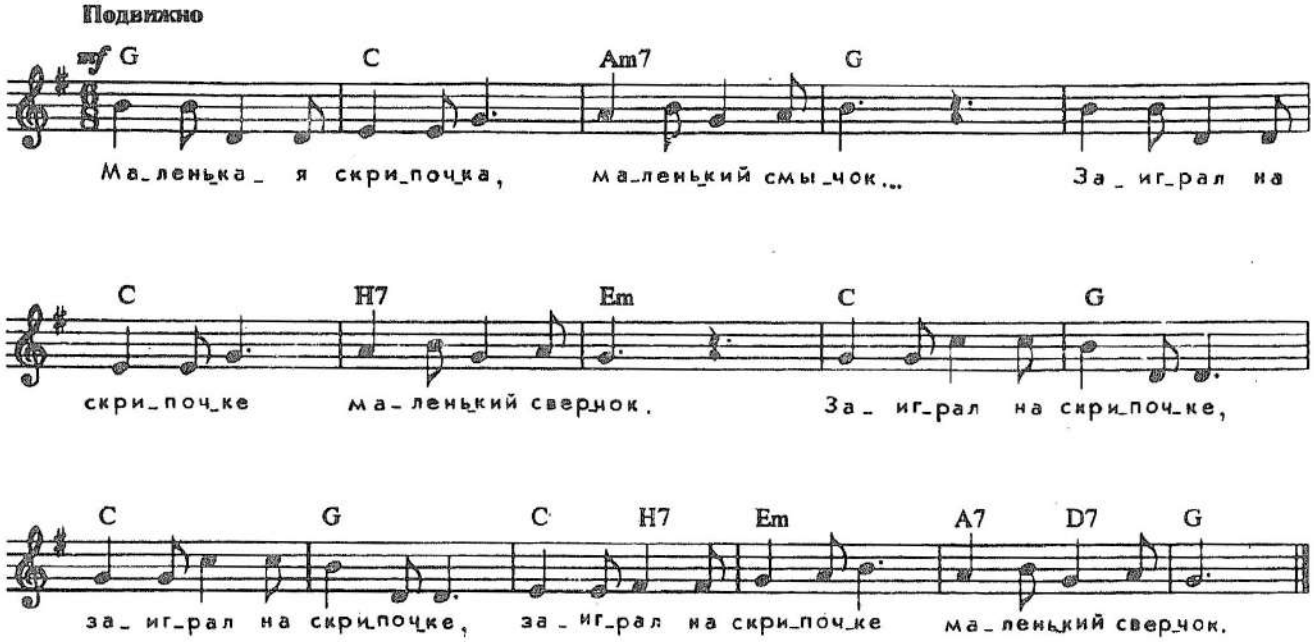

Маленькая скрипочка,
Маленький смычок...
Заиграл на скрипочке
Маленький сверчок.

Пляшут все на улице.
Не жалея сил.
Только слон нахмурился,
Хобот опустил.

Слон - большая умница,
Всё умеет слон,
А играть на скрипочке
Не умеет он.

25. СКОЛЬЗЯ ПО ЛЬДУ

Э. СИГМЕЙСТЕР

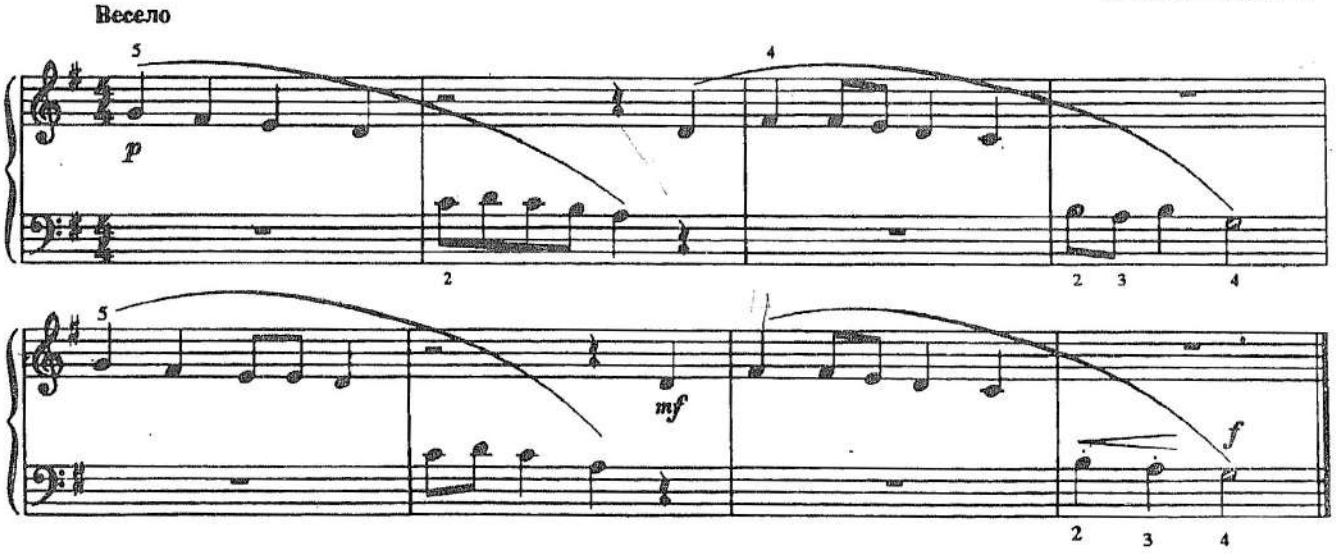

26. БЫЛА У МЕНЯ ОДНАЖДЫ СТАРАЯ СЕРАЯ ЛОШАДЬ

Э. СИГМЕЙСТЕР

С воодушевлением

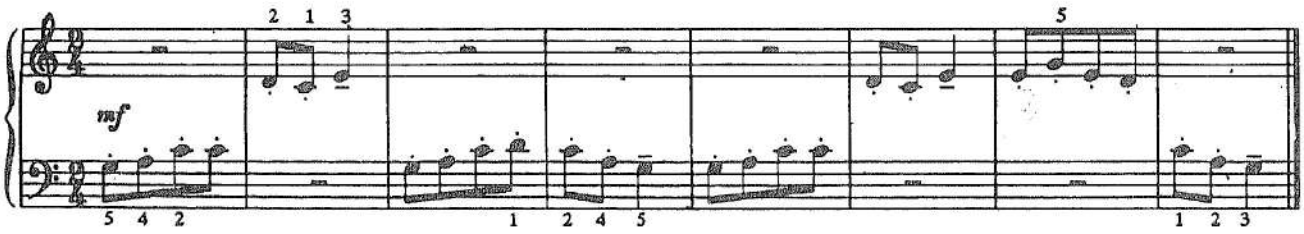

27. НА КОНЬКАХ

К. ЛОНГШАМП-ДРУШКЕВИЧОВА

Andantino (Подвижно)

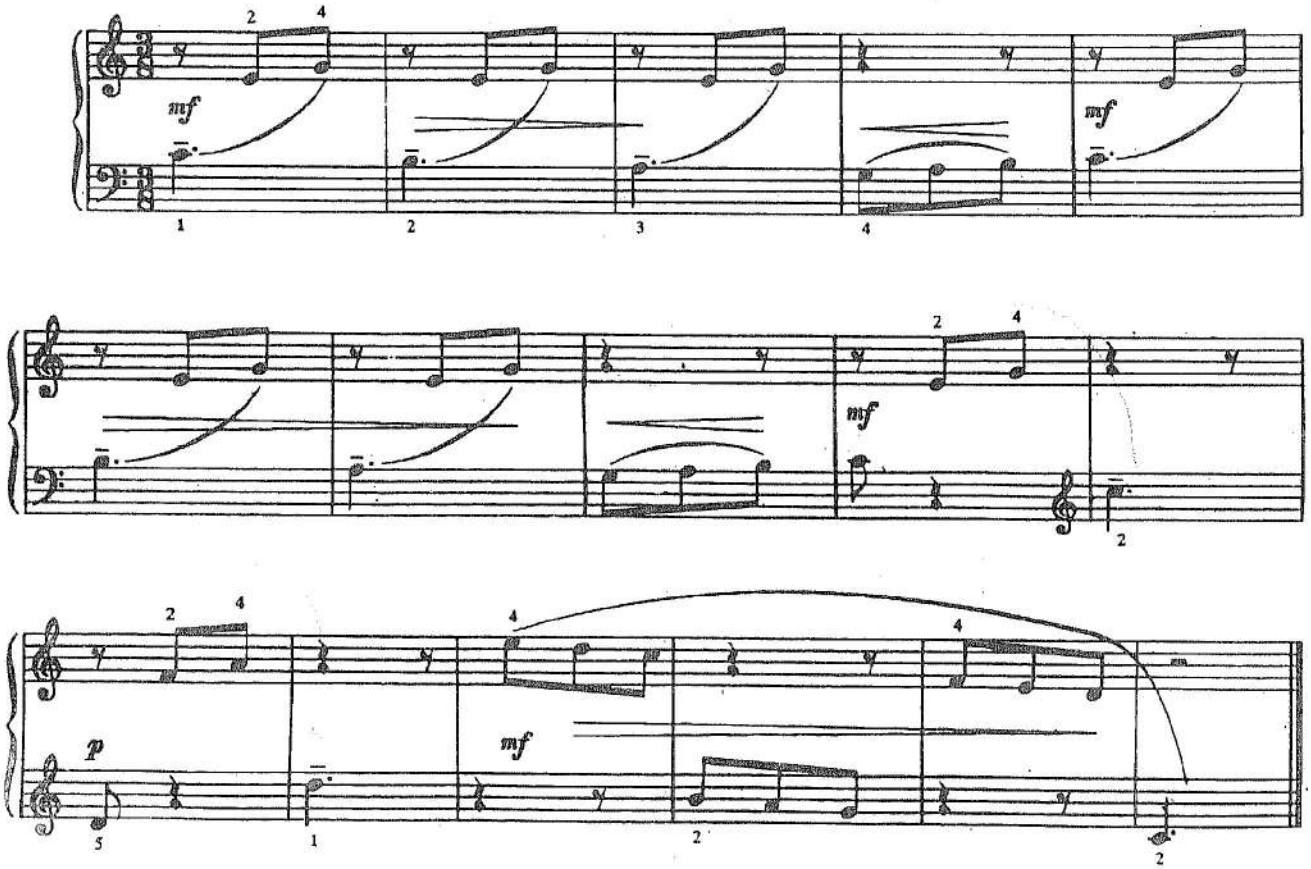

28. ЭТЮД

А. ГЕДИКЕ

Allegro moderato

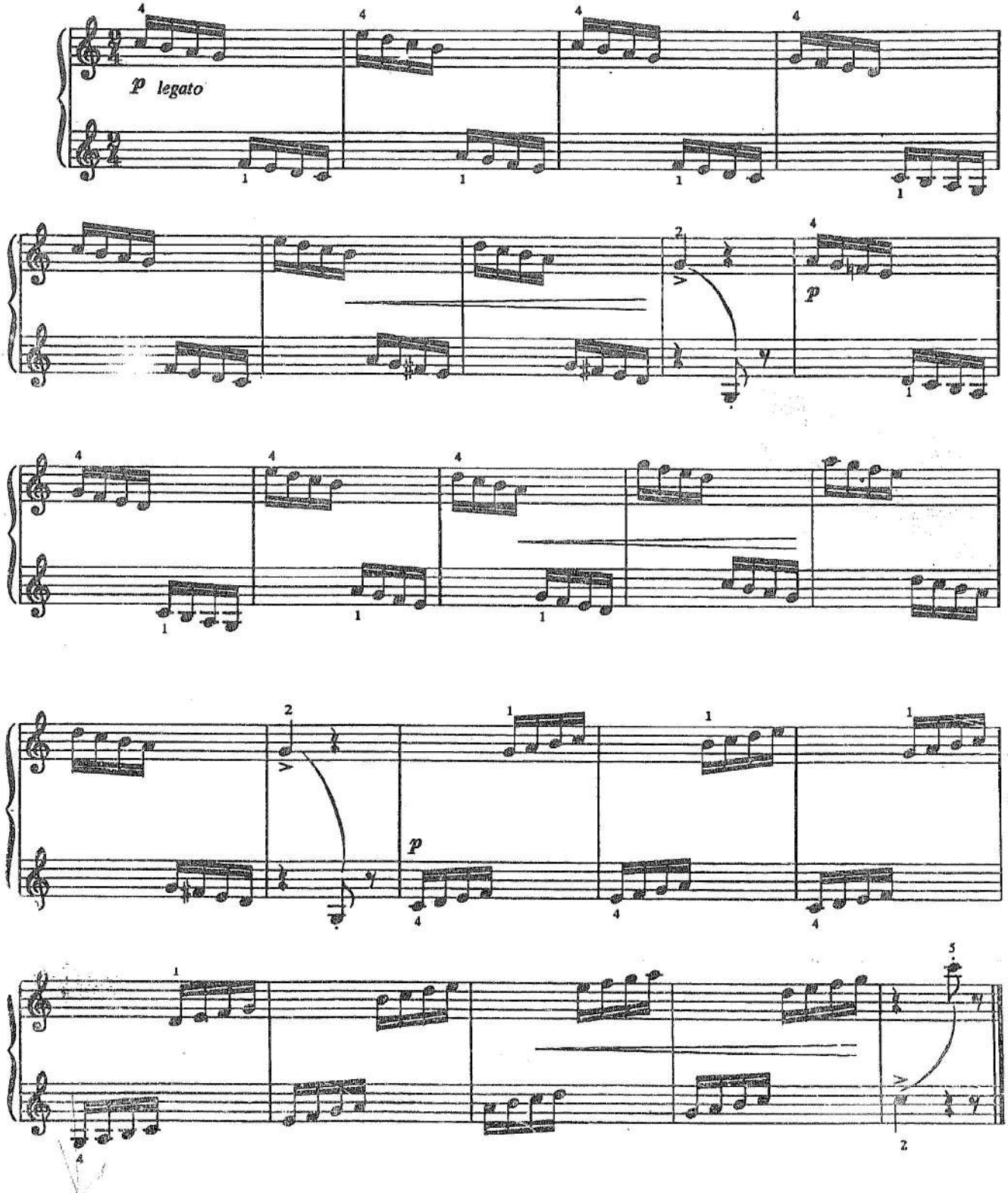

29. ТЁМНЫЙ ЛЕС

О. БЕР

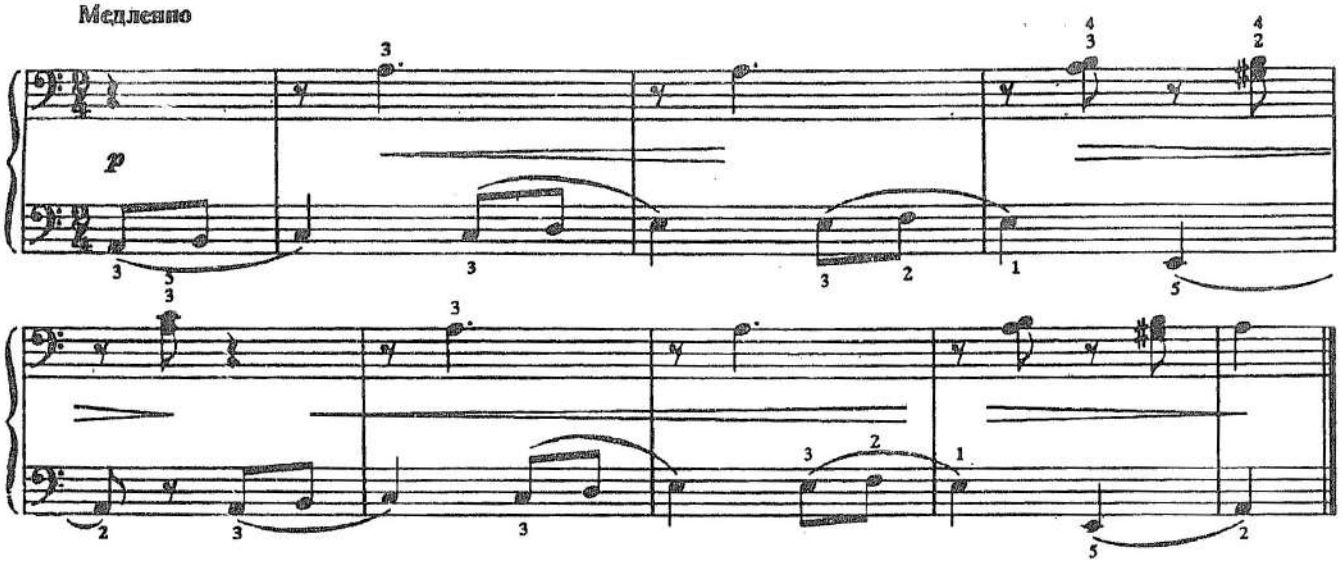

30. Я НЕ ПОЙДУ К КЕЙСИ

(Песенка-игра с мячом)

Э. СИГМЕЙСТЕР

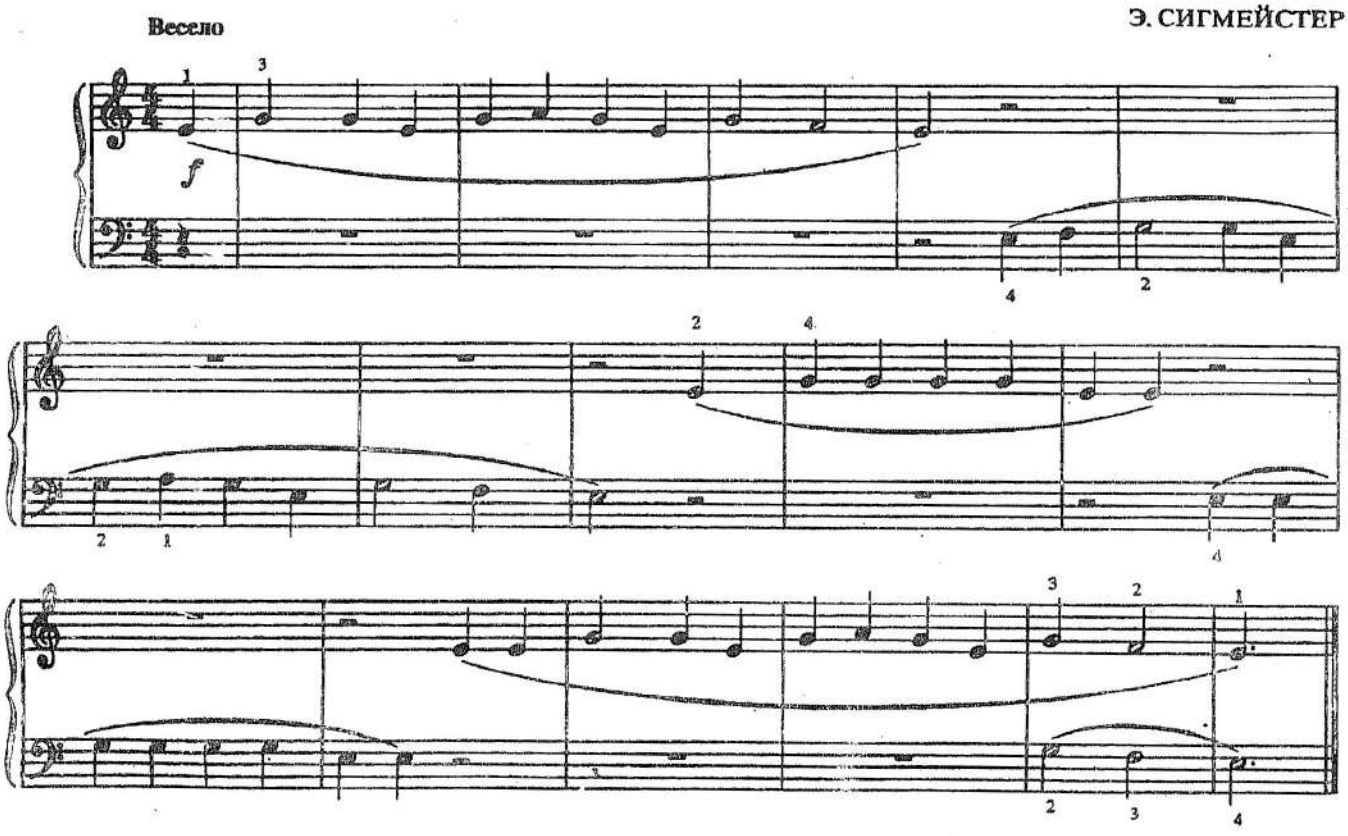

31. О, КУДА, О, КУДА?

(Комическая песенка)

Певуче

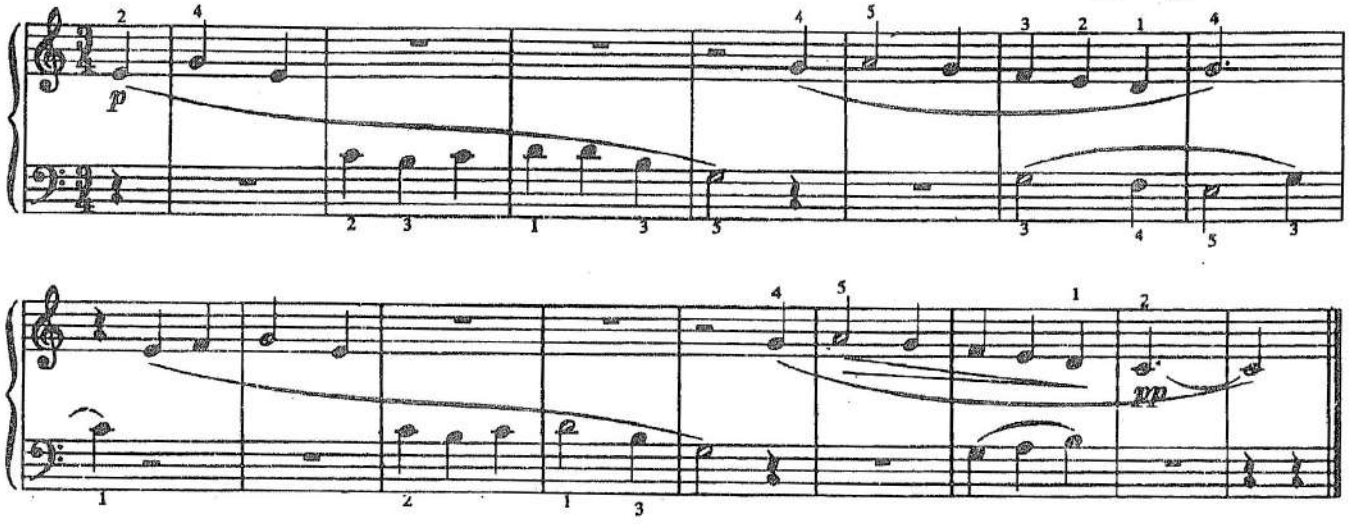

32. АКРОБАТЫ

Скоро **А. РОУЛИ**

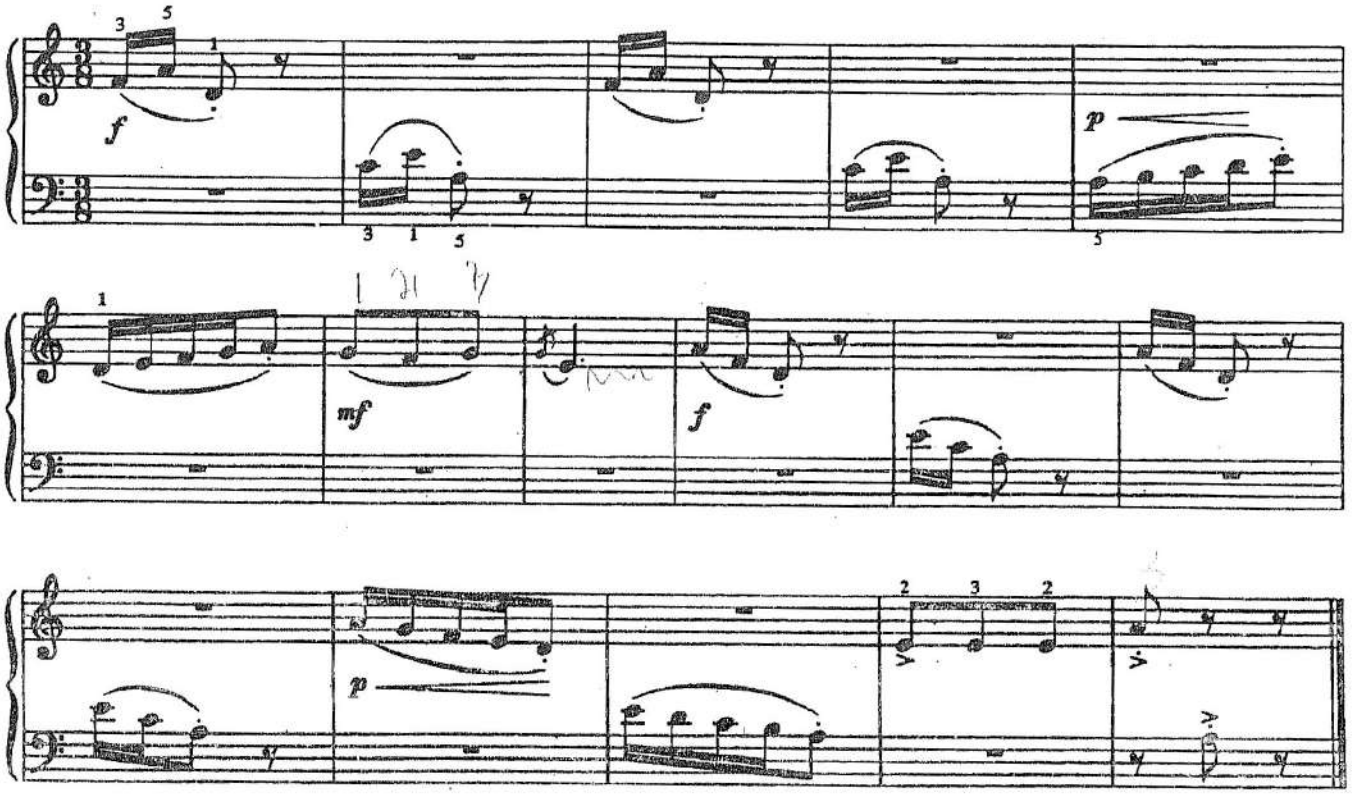

33. УПРАЖНЕНИЕ

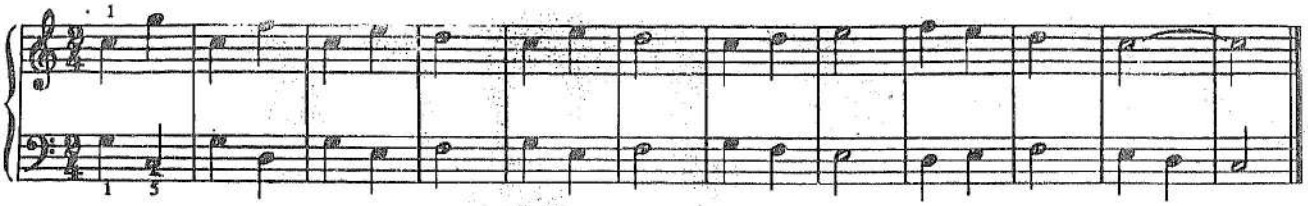

34. ОТРАЖЕНИЕ В ВОДЕ

Не спеша **Г. ОКУНЕВ**

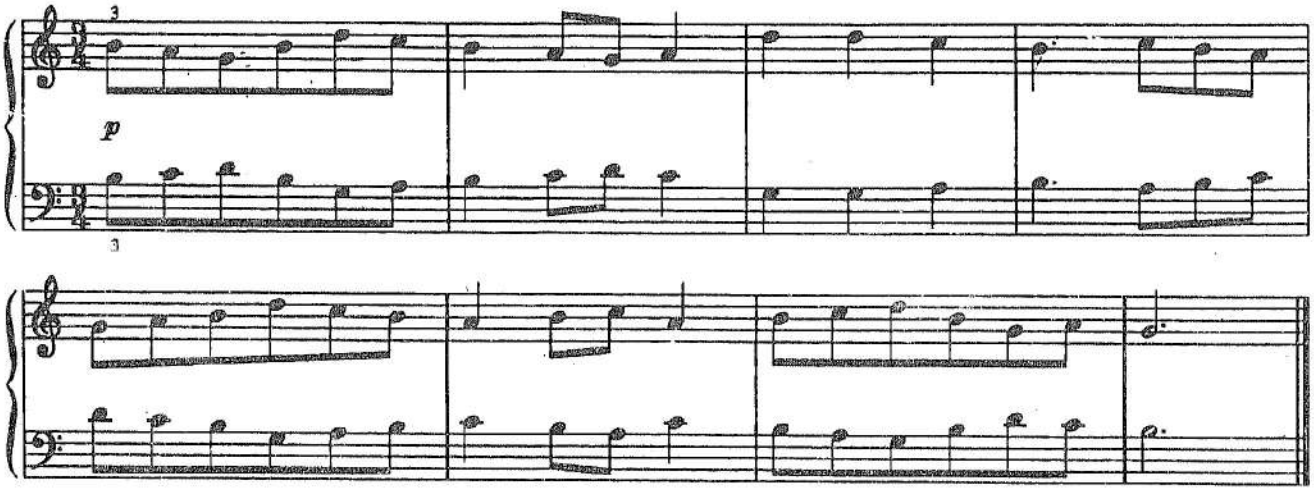

35. ЁЖИК

Неторопливо **Д. КАБАЛЕВСКИЙ**

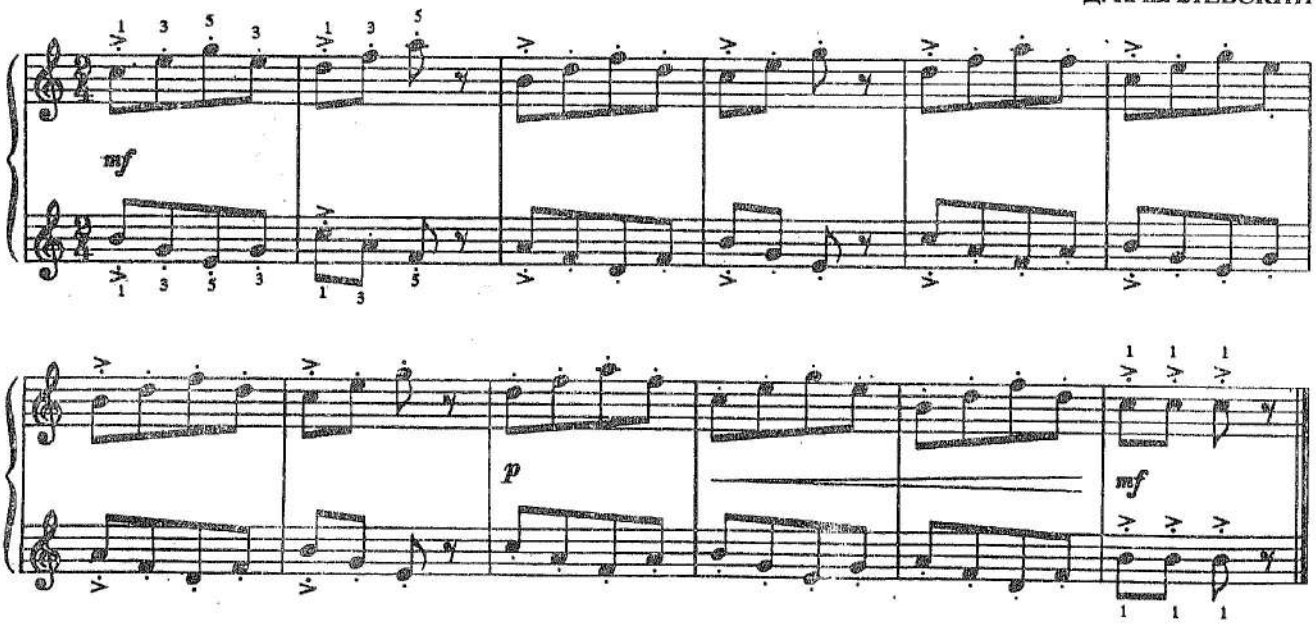

36. ПЕСЕНКА

Задумчиво, псвуче

С. ГУБАЙДУЛИНА

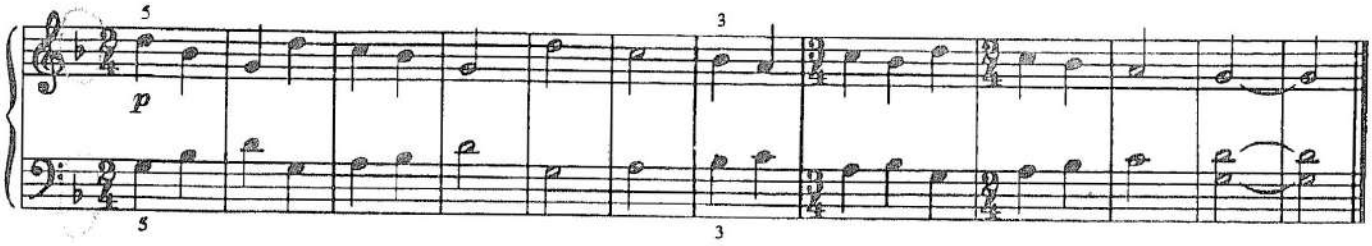

37. ЭТЮД

Умеренно скоро (Allegro moderato)

К. ЧЕРНИ

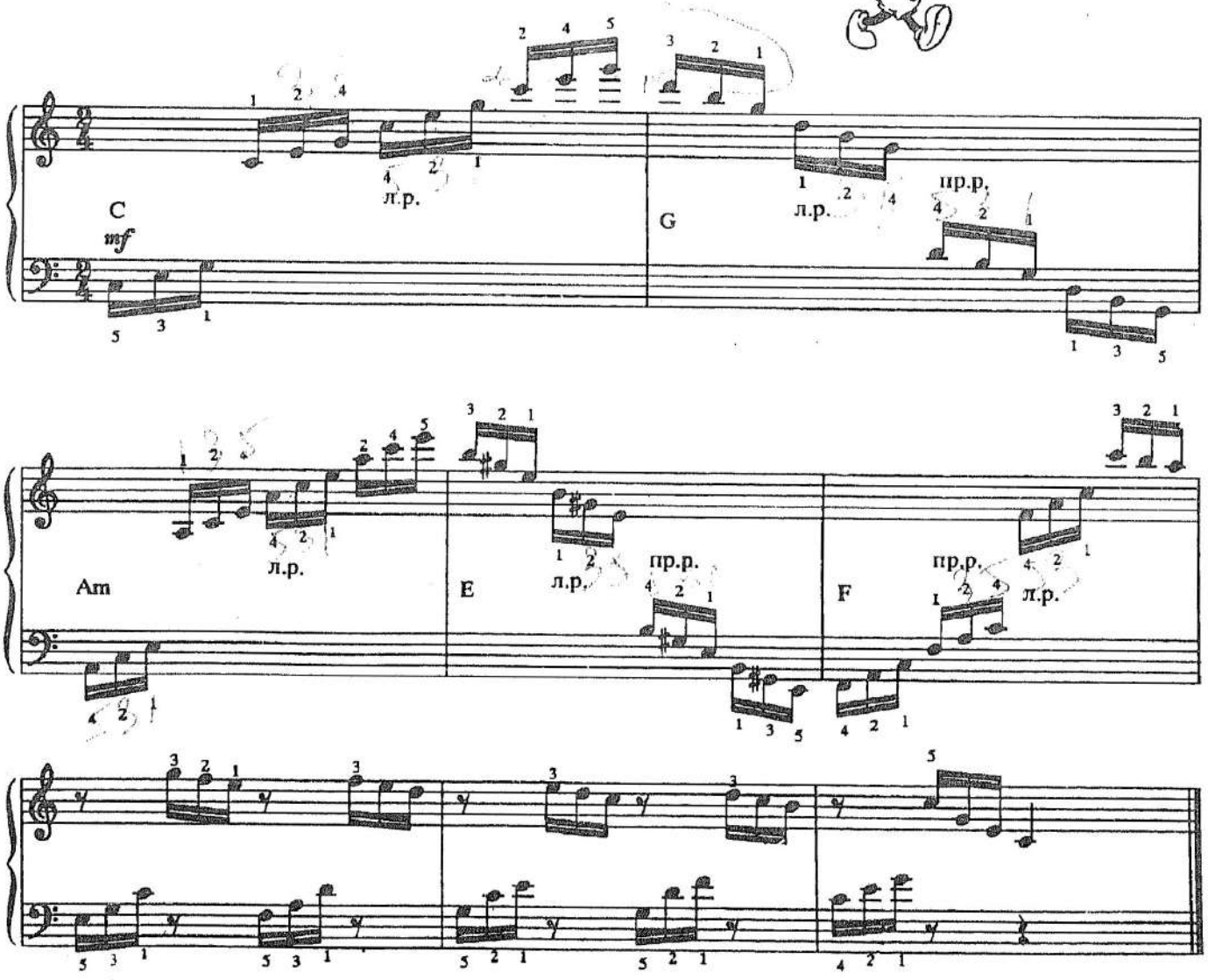

Упражнение № 6

Ш. ГАНОН

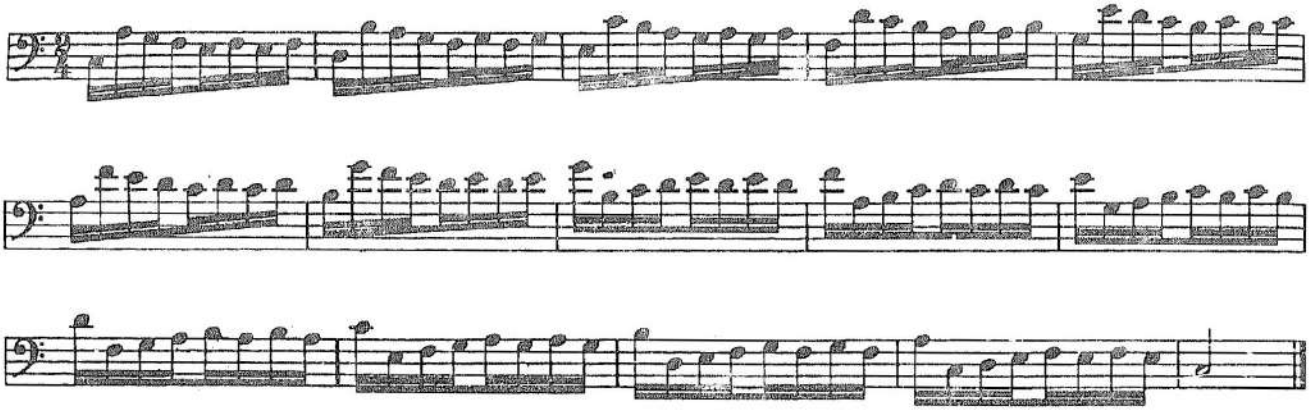

38. ПРЫГ-СКОК

Очень живо

Э. СИГМЕЙСТЕР

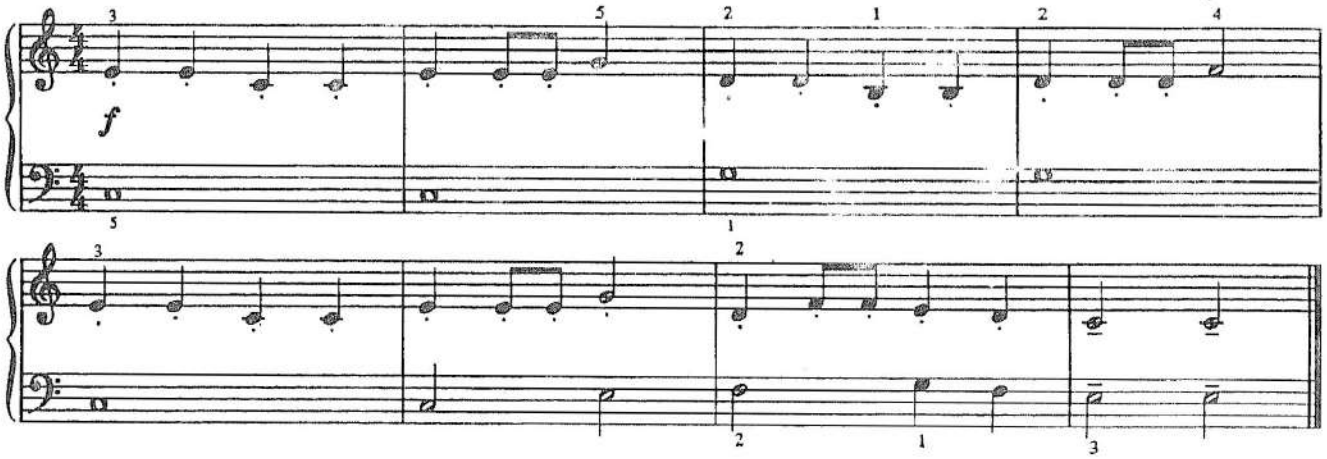

39. ПЕСЕНКА

Живо

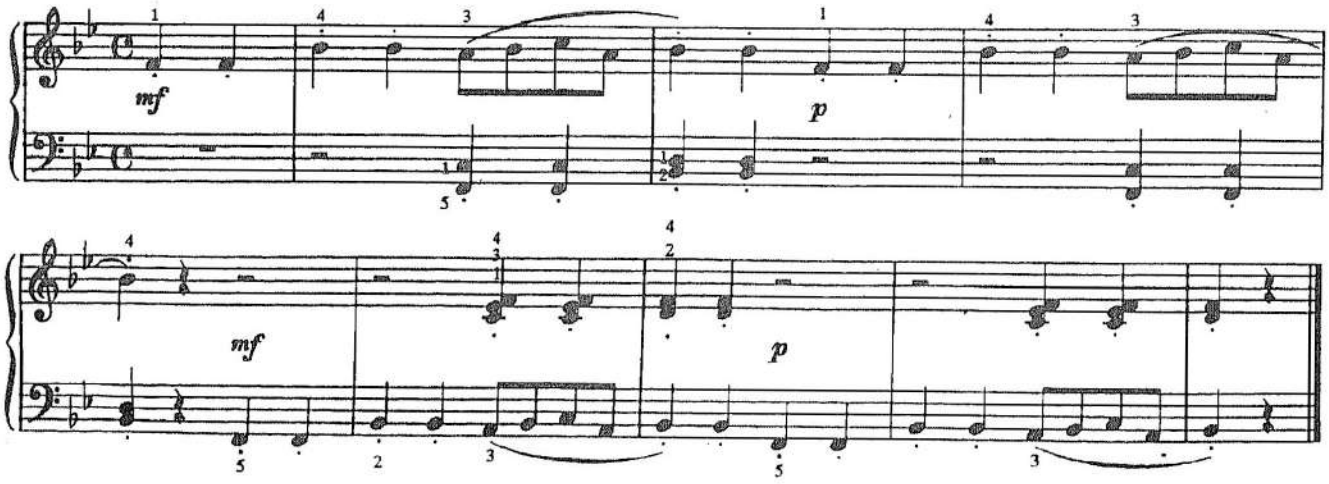

40. ЭТЮД

Allegro ma non troppo

А. РОЖИЦКИ
op. 14 nr3

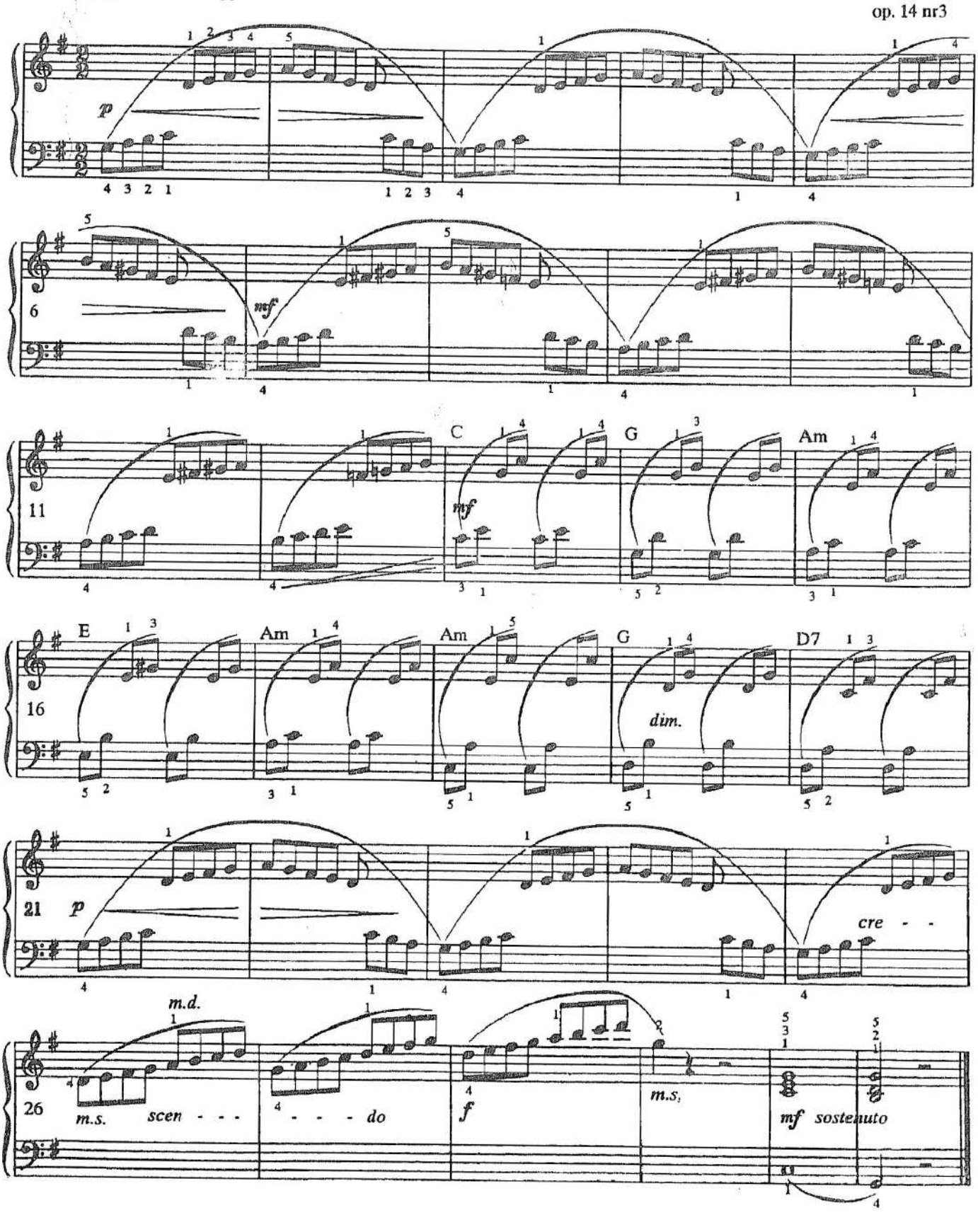

41. ЧАСЫ

Собранно, чётко (♩=110)

Н. СОКОЛОВА

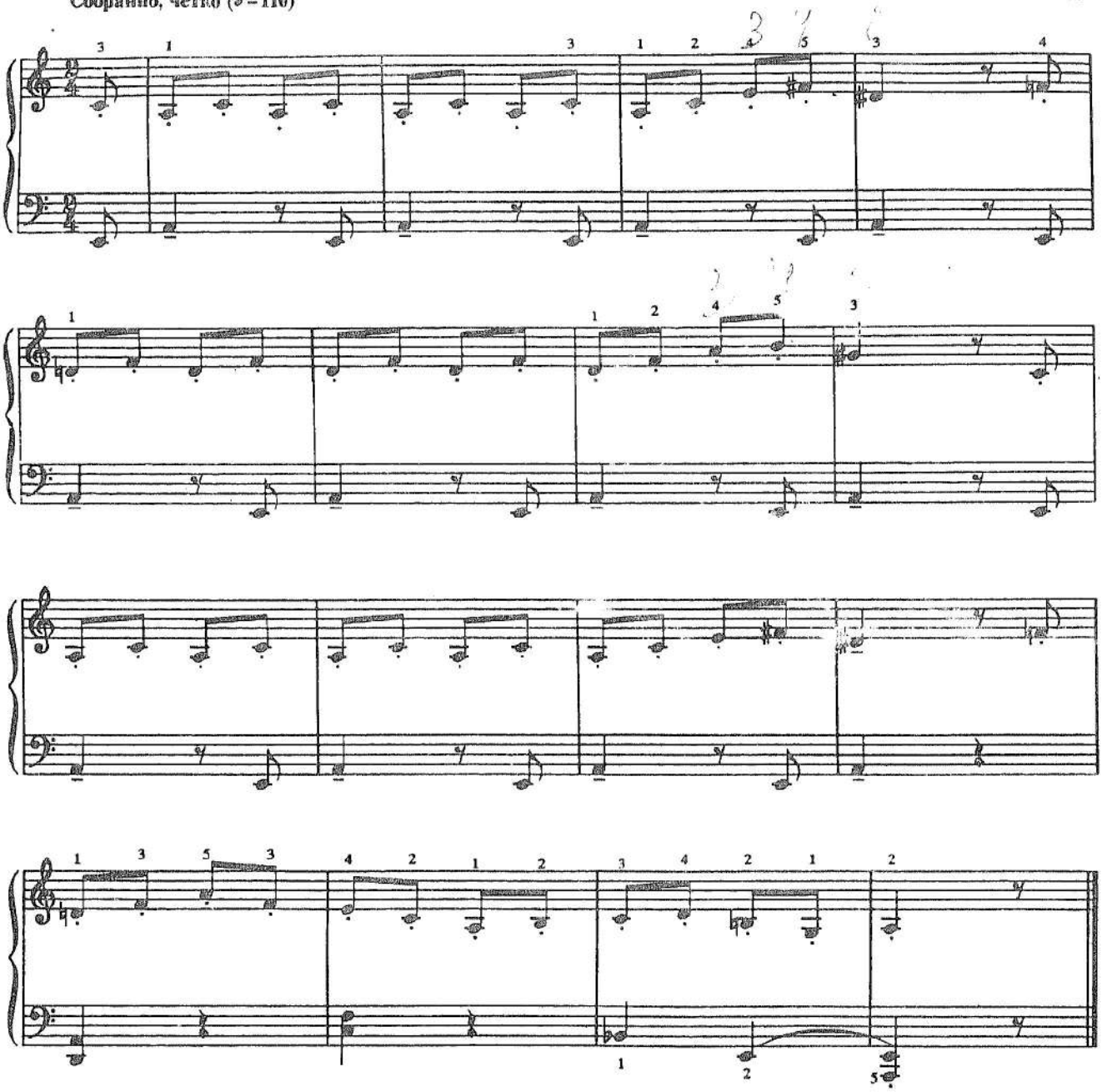

Часы идут, часы идут, часы идут - куда?
Всё время льётся время, льётся время, как вода.

Его хочу я удержать, я рядом слышу стук!
Но ускользает вмиг оно, едва коснувшись рук.

42. ЗЕЛЁНАЯ ДОРОЖКА
(Детская песня-игра)

Ярко

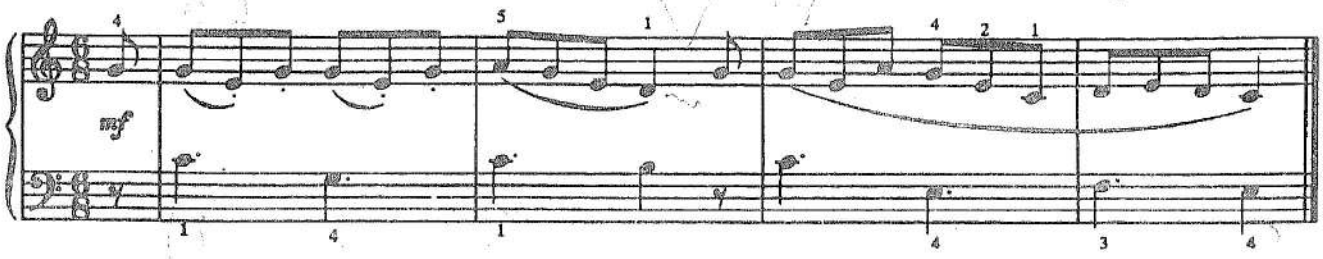

43. ВЛЕЗАЙ И ВЫЛЕЗАЙ В ОКНО
(Песенная игра)

Весело, энергично

Э. СИГМЕЙСТЕР

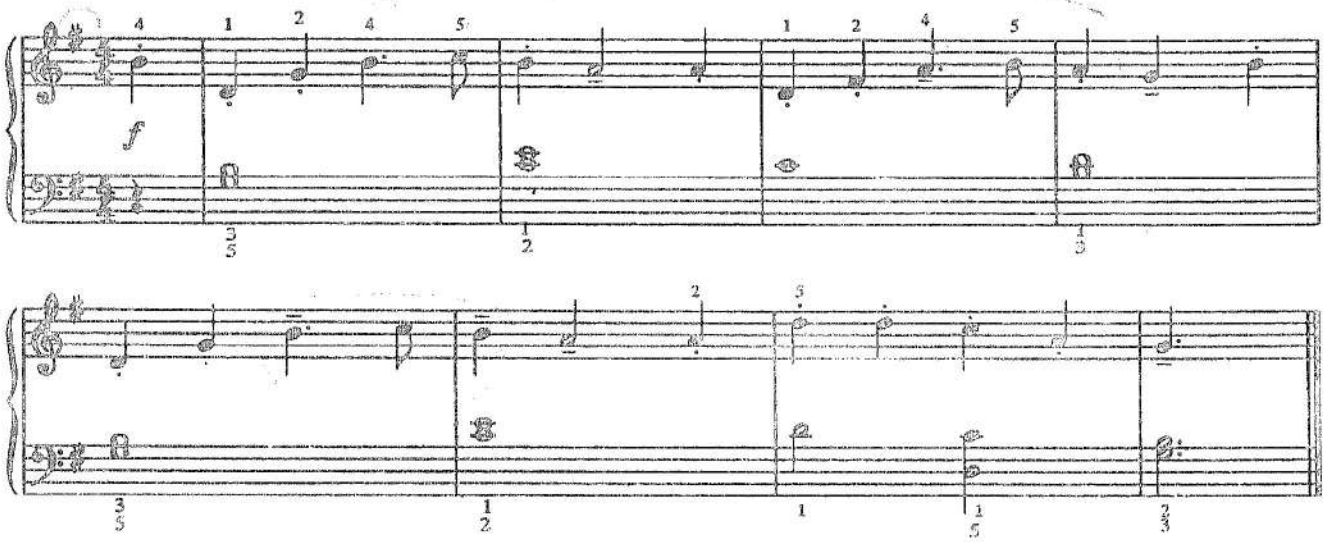

44. ЮНОША И ДЕВУШКА
(Песня-сказка)

Галантно, не спеша

Э. СИГМЕЙСТЕР

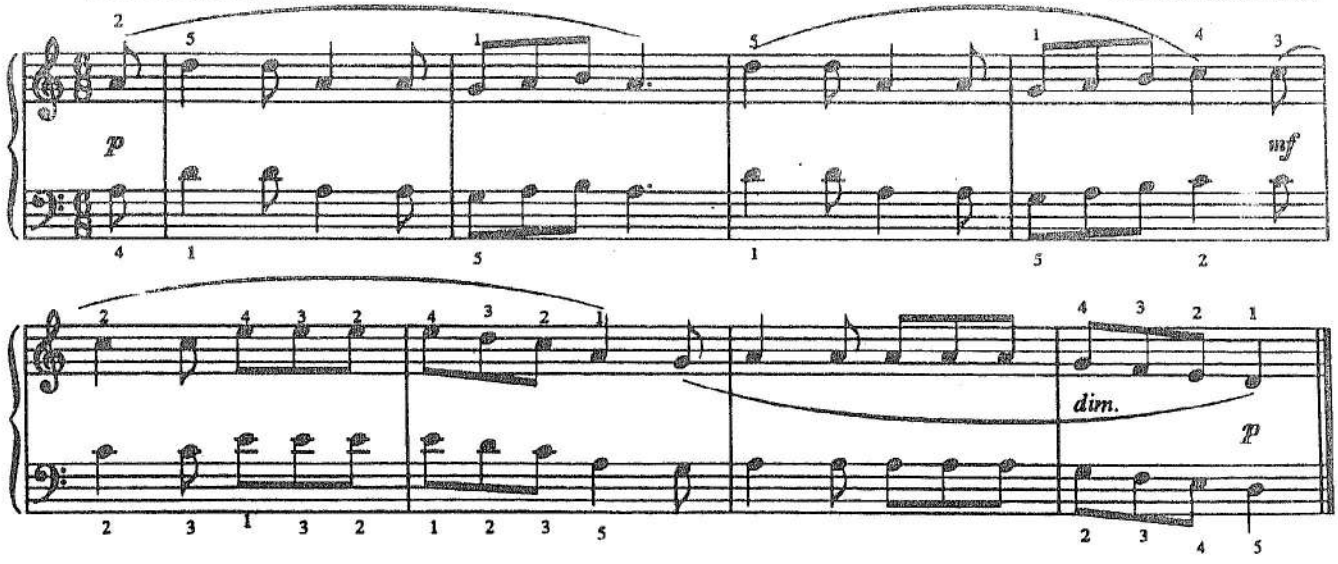

45. ПОПУЛЯРНАЯ АМЕРИКАНСКАЯ ПЕСЕНКА

Энергично, живо

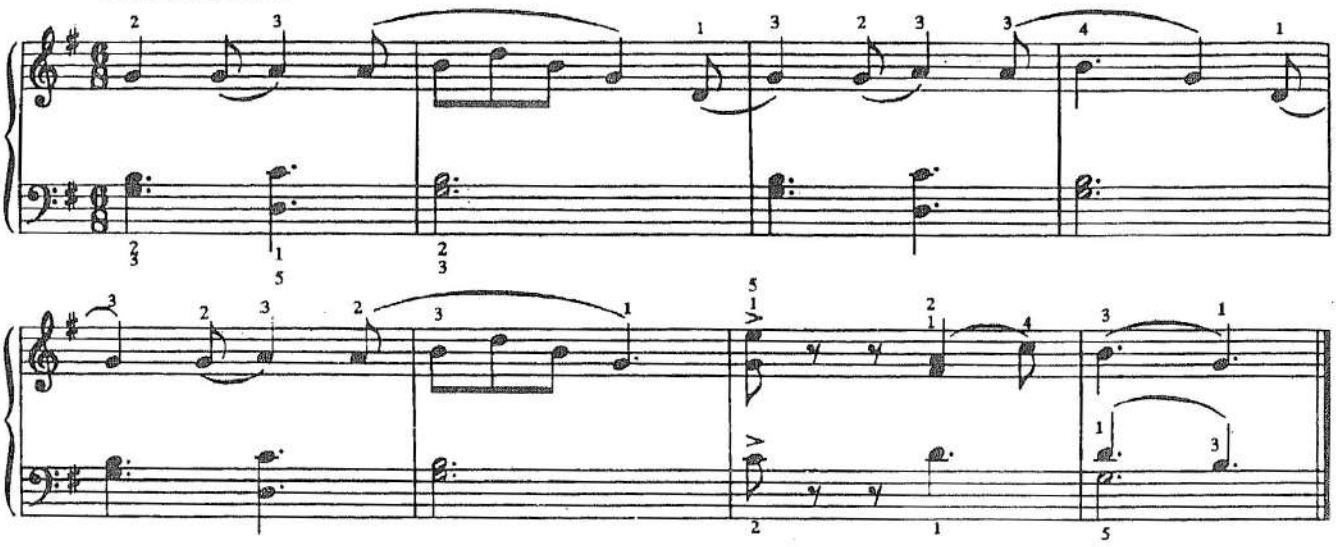

46. ШЕД

(Шуточная песня)

Живо, бойко Э. СИГМЕЙСТЕР

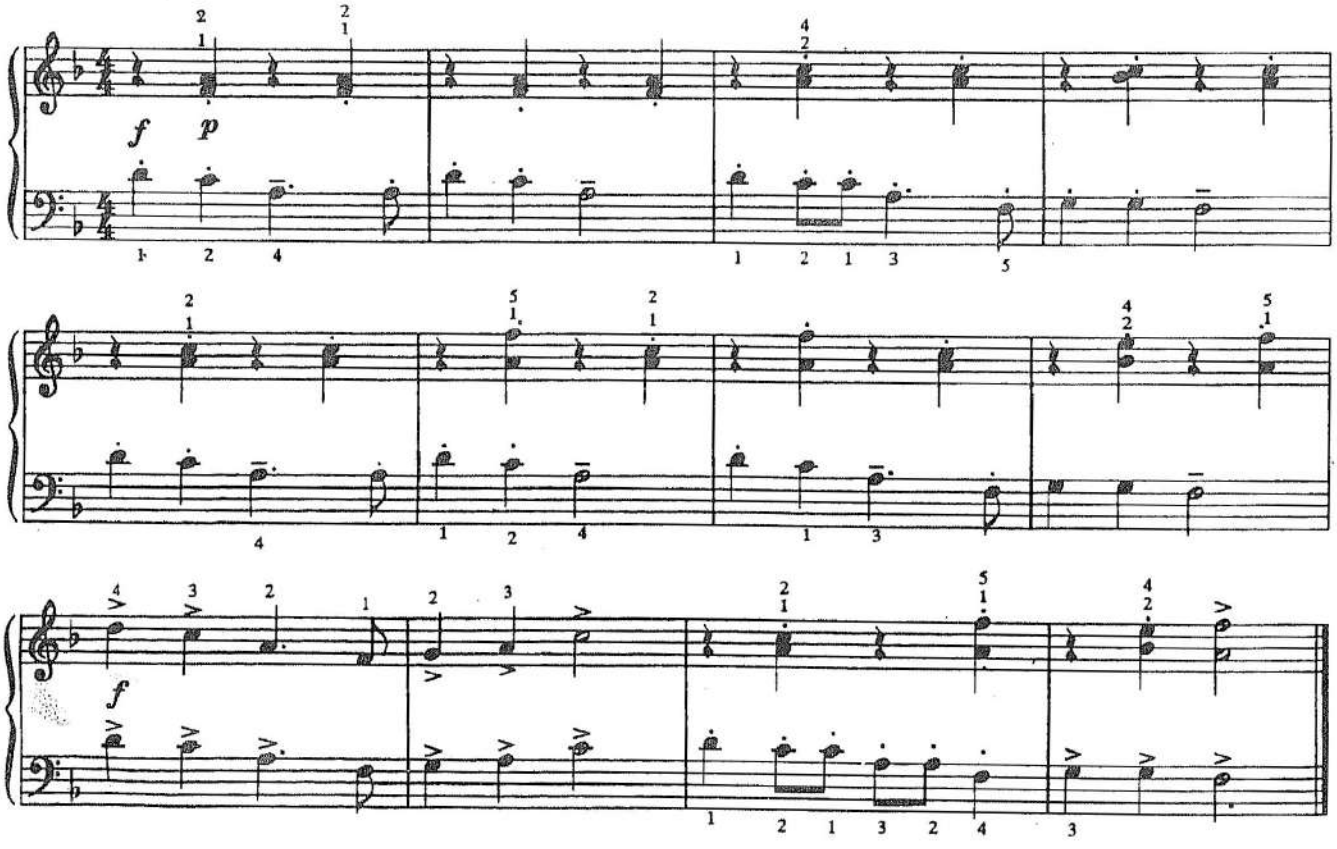

47. ИГРА В ВОЛАН

Ж. ДАНДЛО

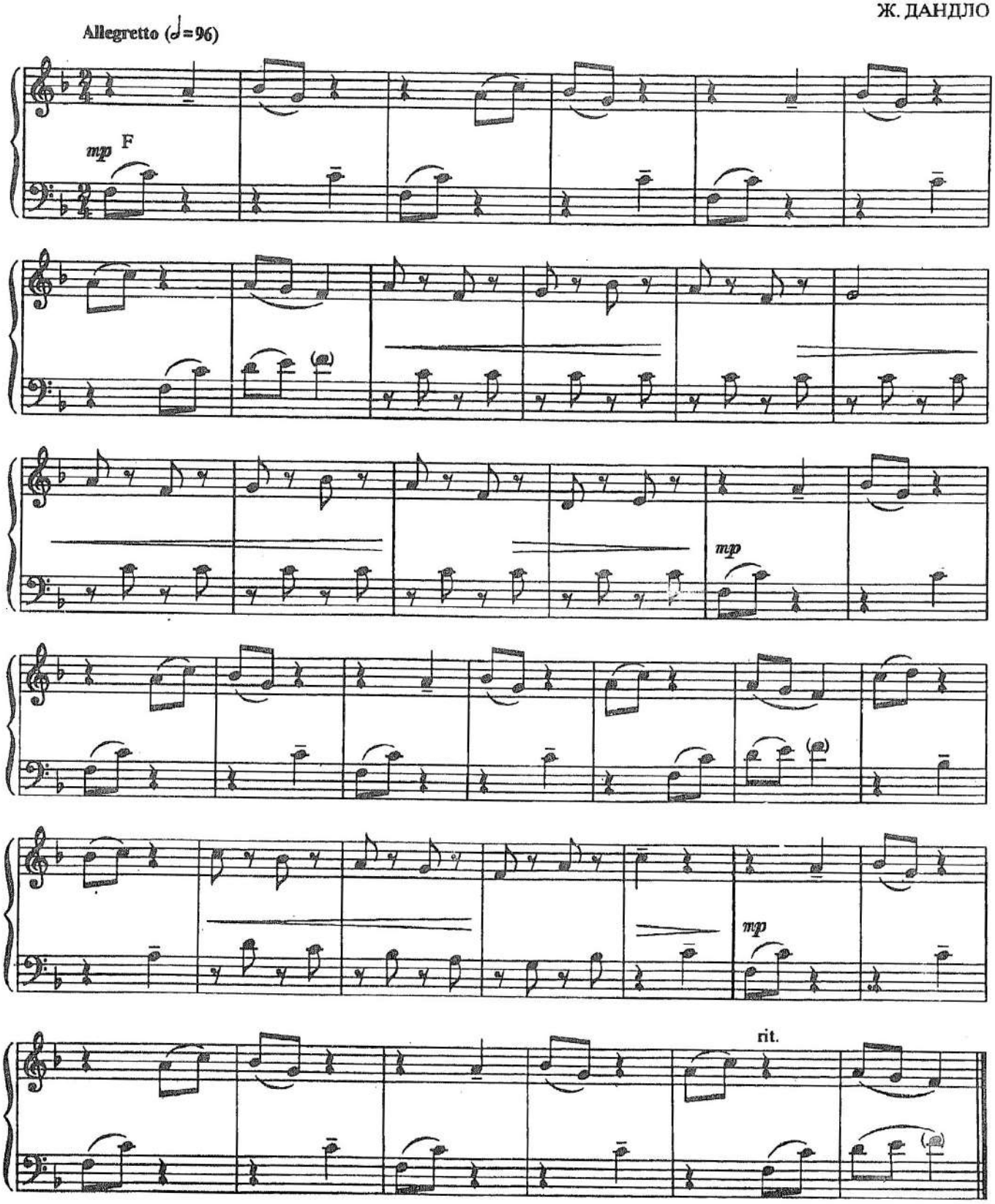

48. МАЛЕНЬКИЙ ПАРОВОЗИК

И. ВЕРЦЛАУ

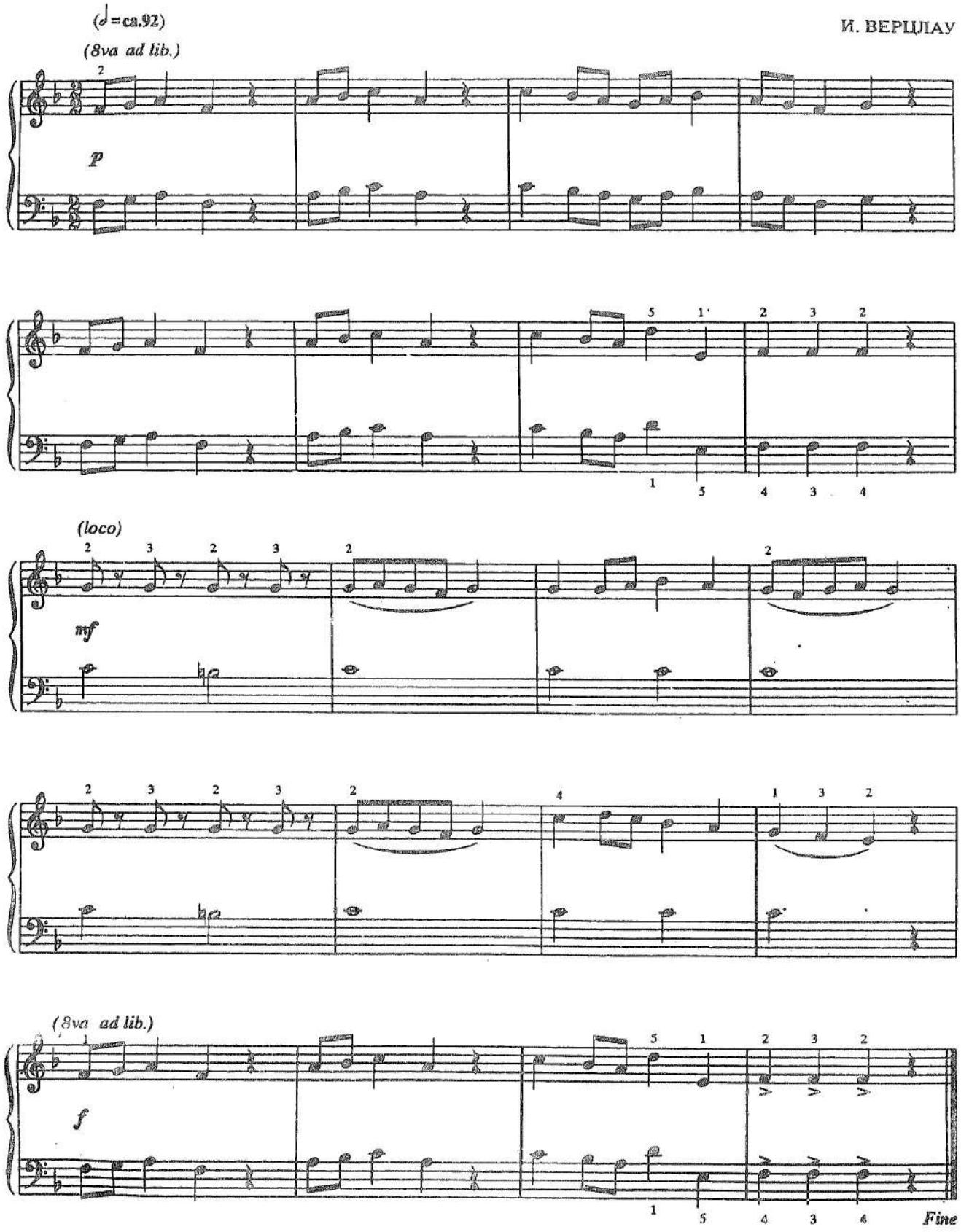

49. ЖАЛОБА

Andante espressivo (Спокойно, выразительно)

К. ОРФ

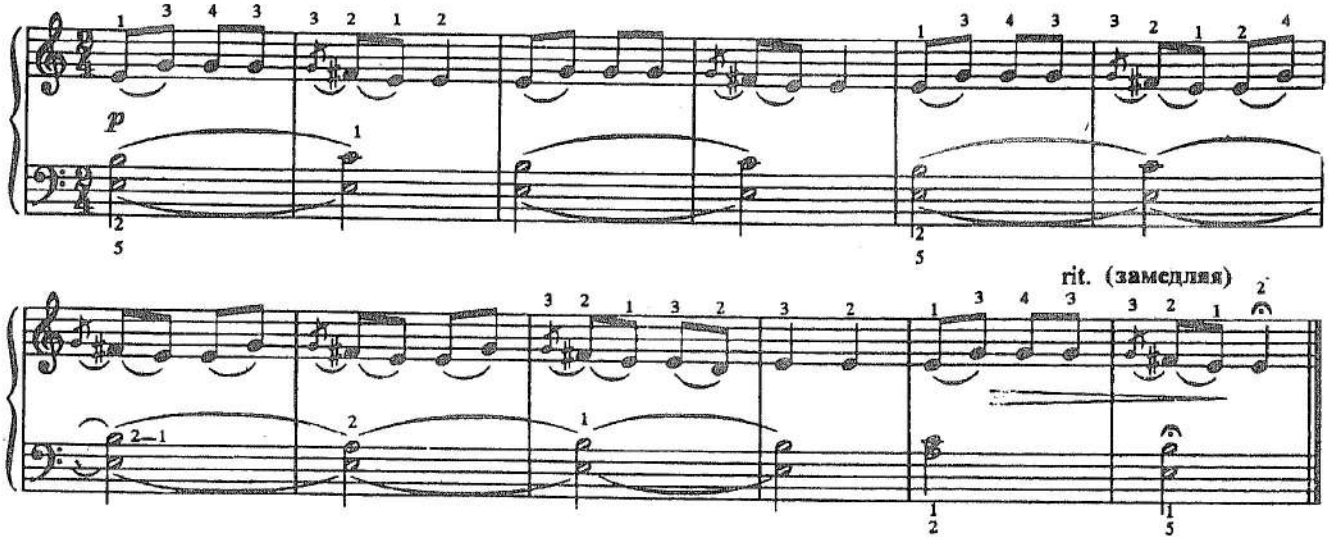

50. МАРШ ДОШКОЛЬНИКОВ

Умеренно

К. ЛОНГШАМП-ДРУШКЕВИЧОВА

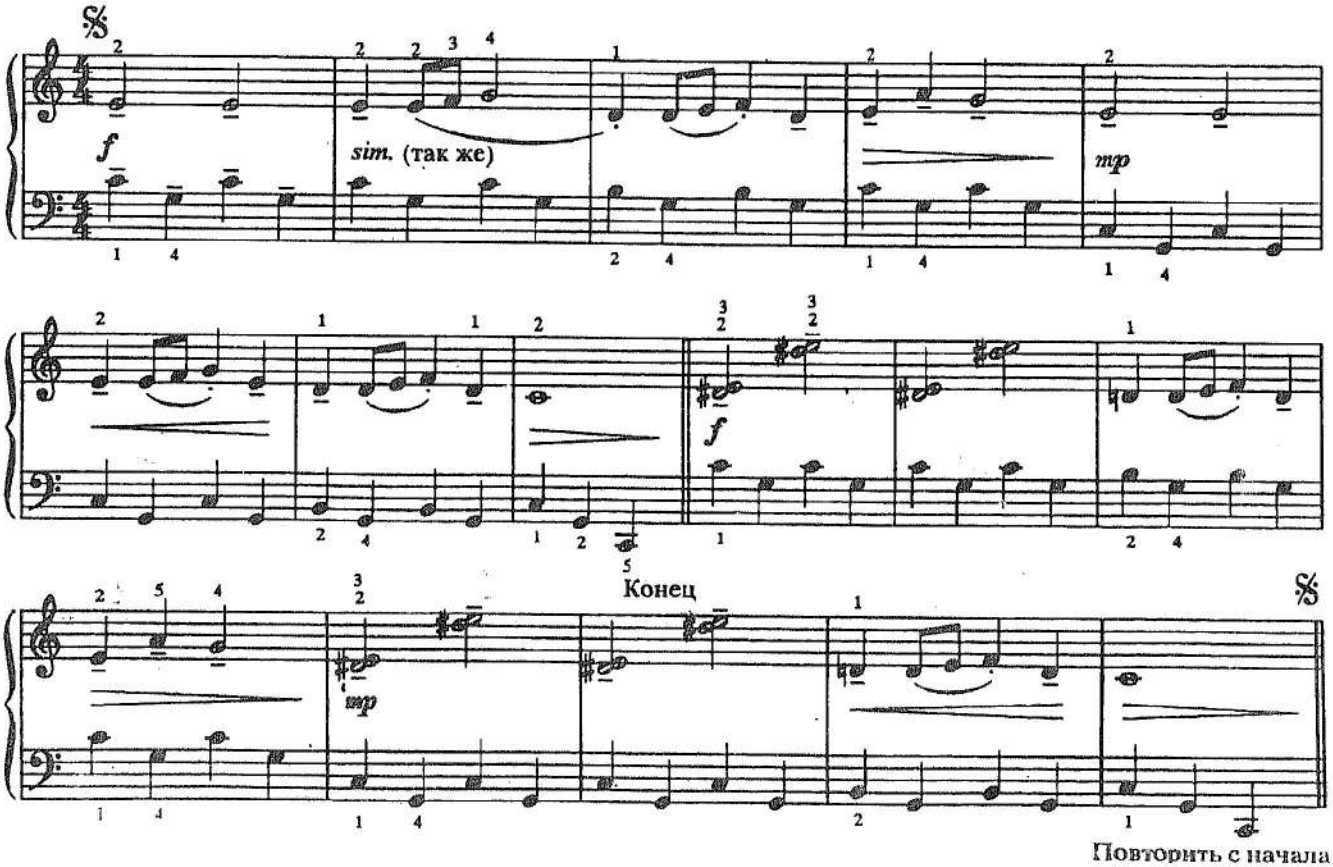

Повторить с начала до слова "Конец"

51. МАЛЕНЬКИЙ ВАЛЬС

В темпе вальса

В. КЕССЕЛЬМАН

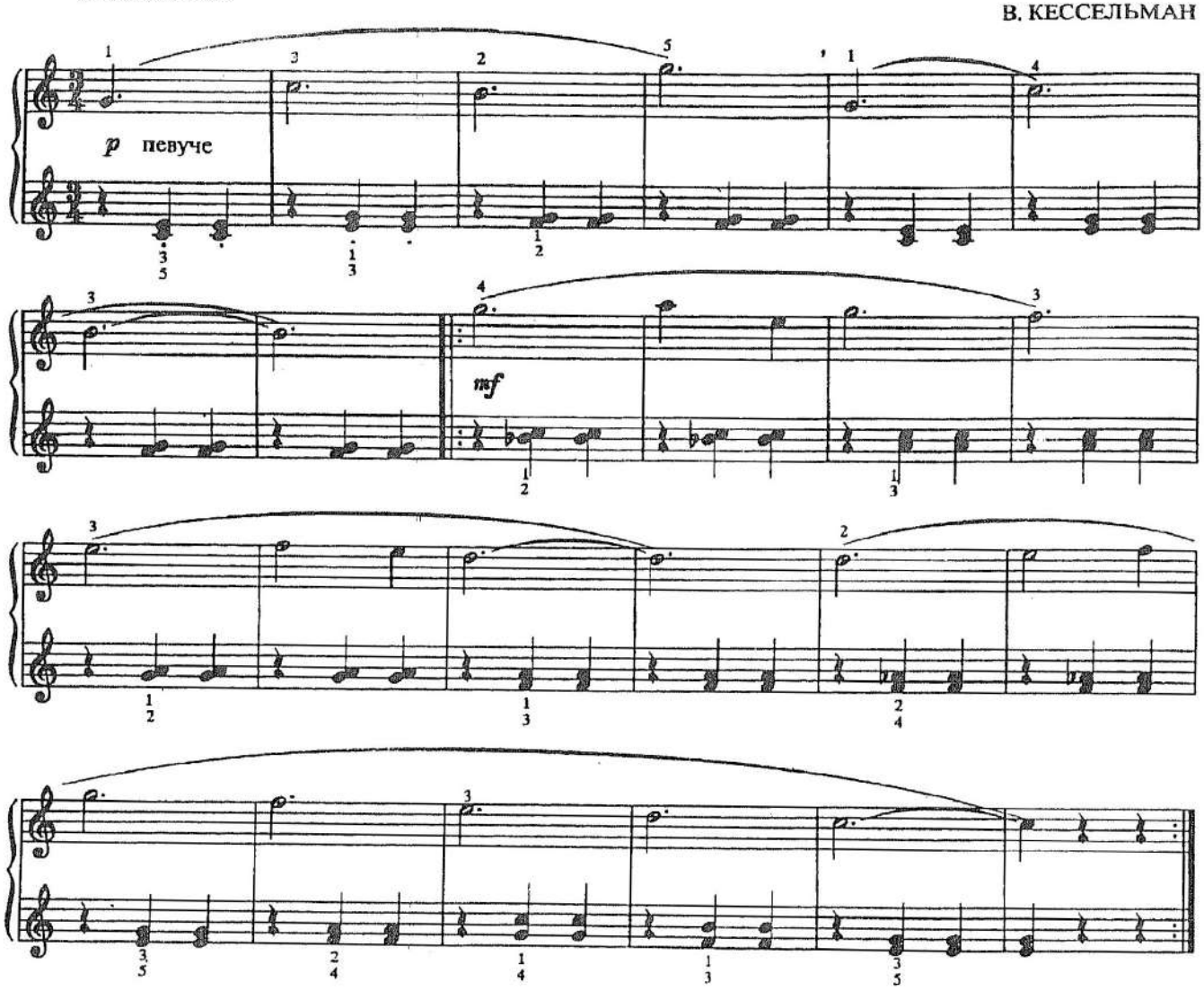

Упражнение

Ш. ГАНОН

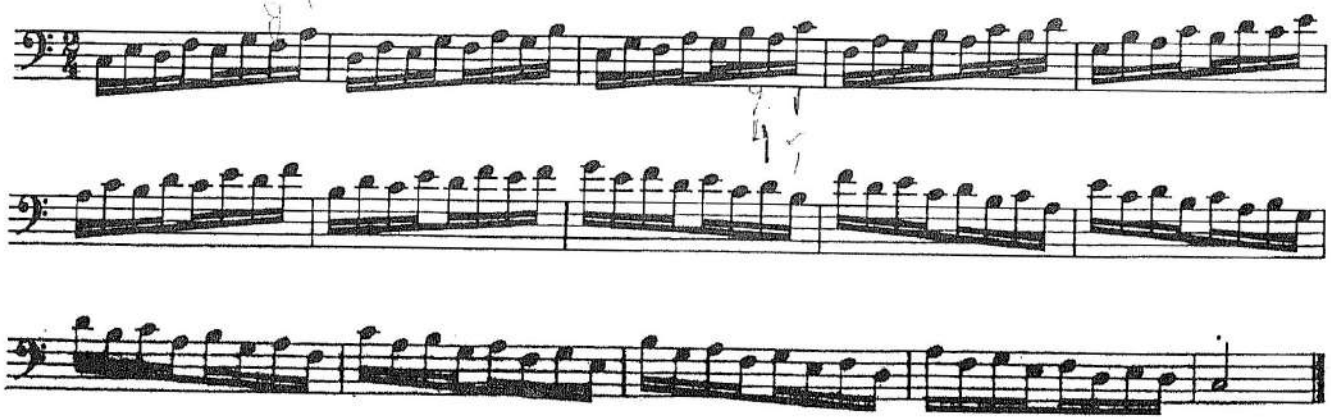

52. НУ-КА, ВСТРЯХНИСЬ!

(Американская скрипичная мелодия)

Э. СИГМЕЙСТЕР

Живо и ритмично

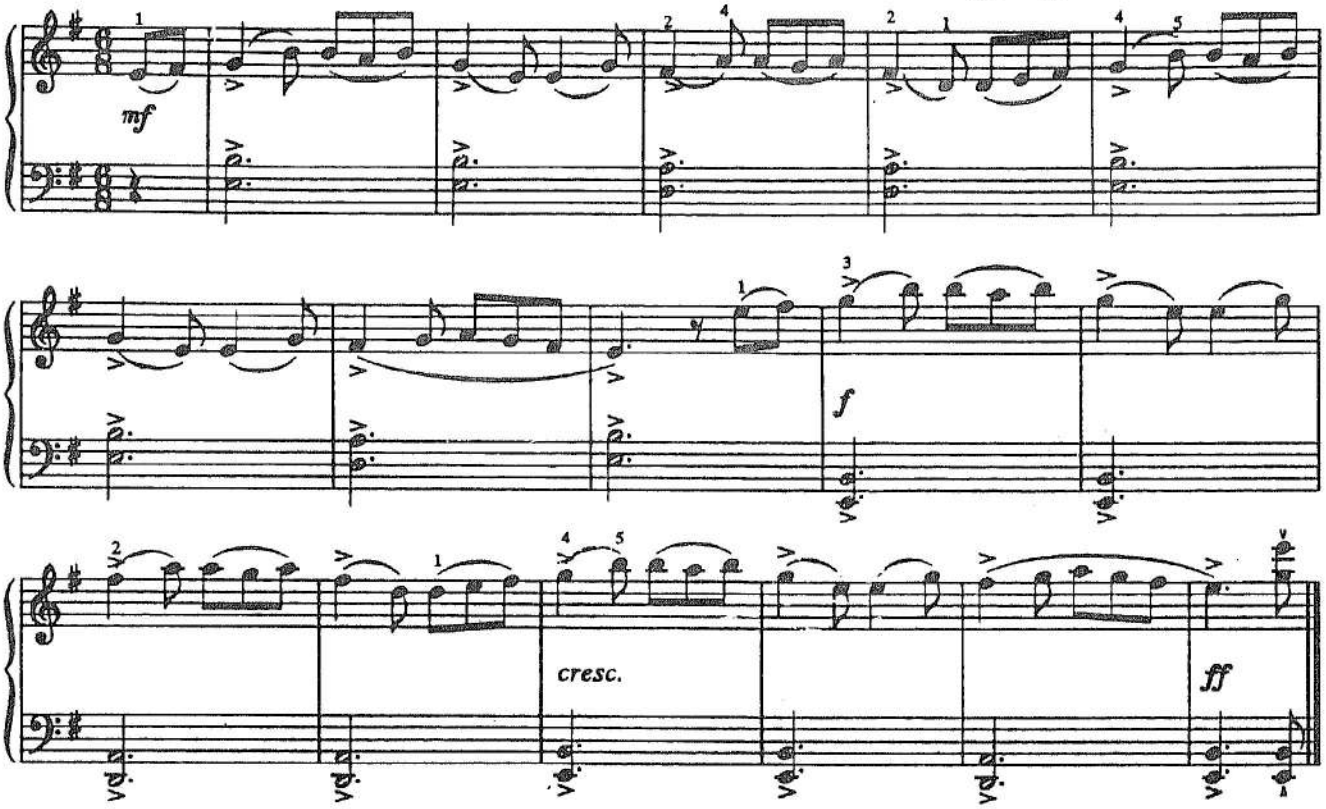

53. ОБИДЕЛИ

М. СТЕПАНЕНКО

Andante (Спокойно)

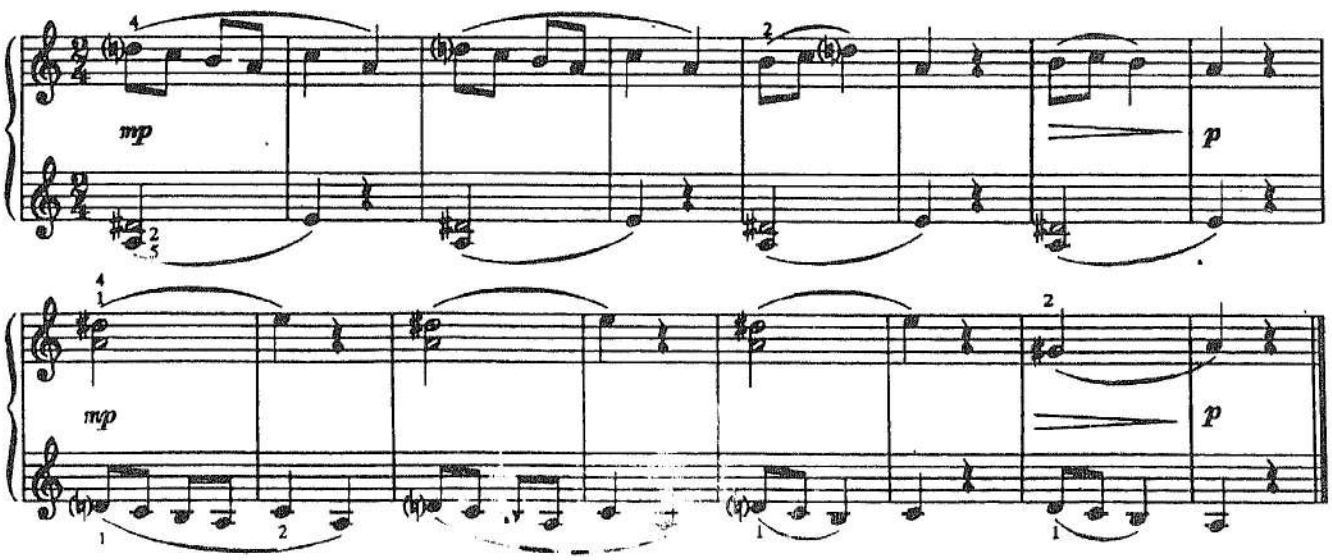

54. ПОЛЮШКО-ПОЛЕ

Л. КНИППЕР

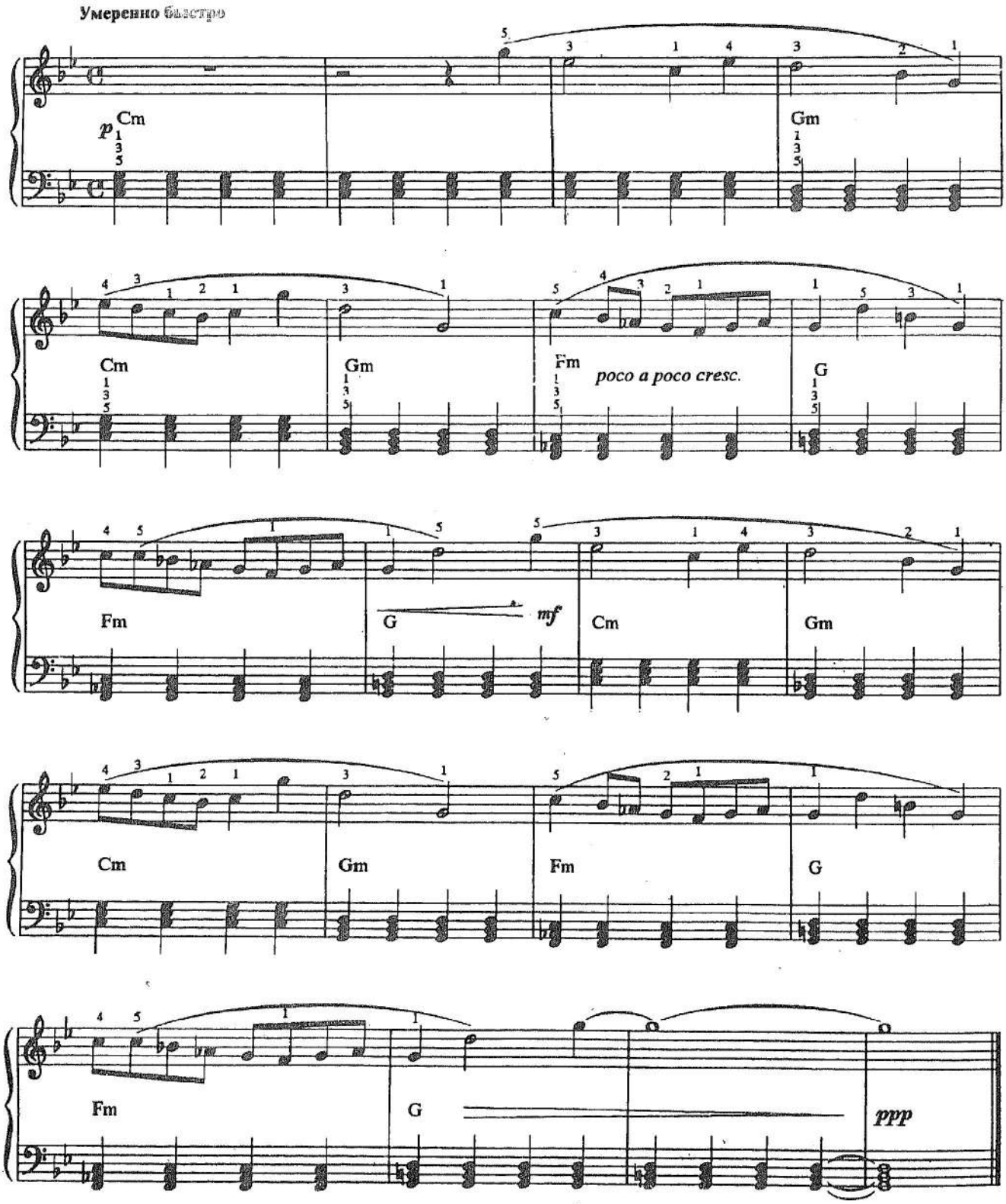

55. ЭТЮД

С. МАЙКАПАР

Оживлённо, шутливо, очень легко

Am E Am E

pp

una corda

mf

Am E Am E

56. ПЕРВАЯ ПОПЫТКА

Л. КЁХЛЕР

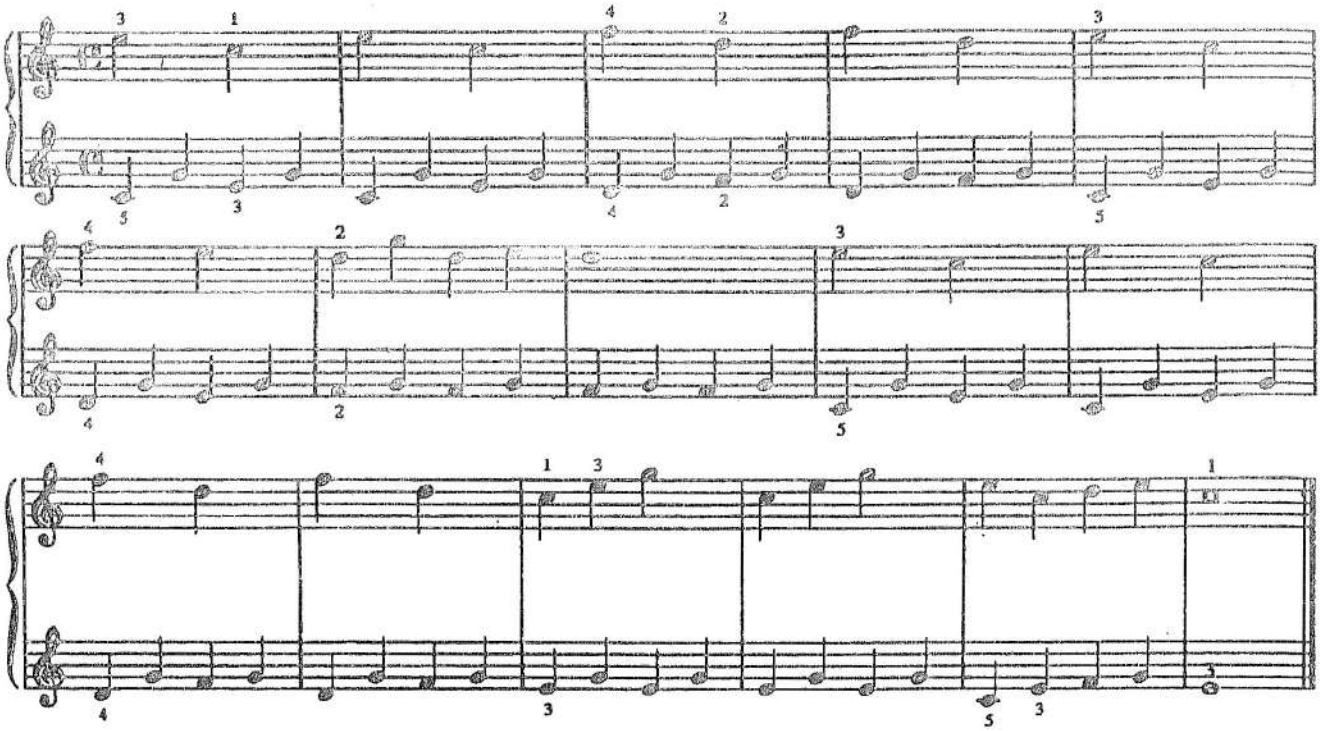

57. ФРАНЦУЗСКАЯ НАРОДНАЯ ПЕСНЯ

Переложение С. Ляховицкой

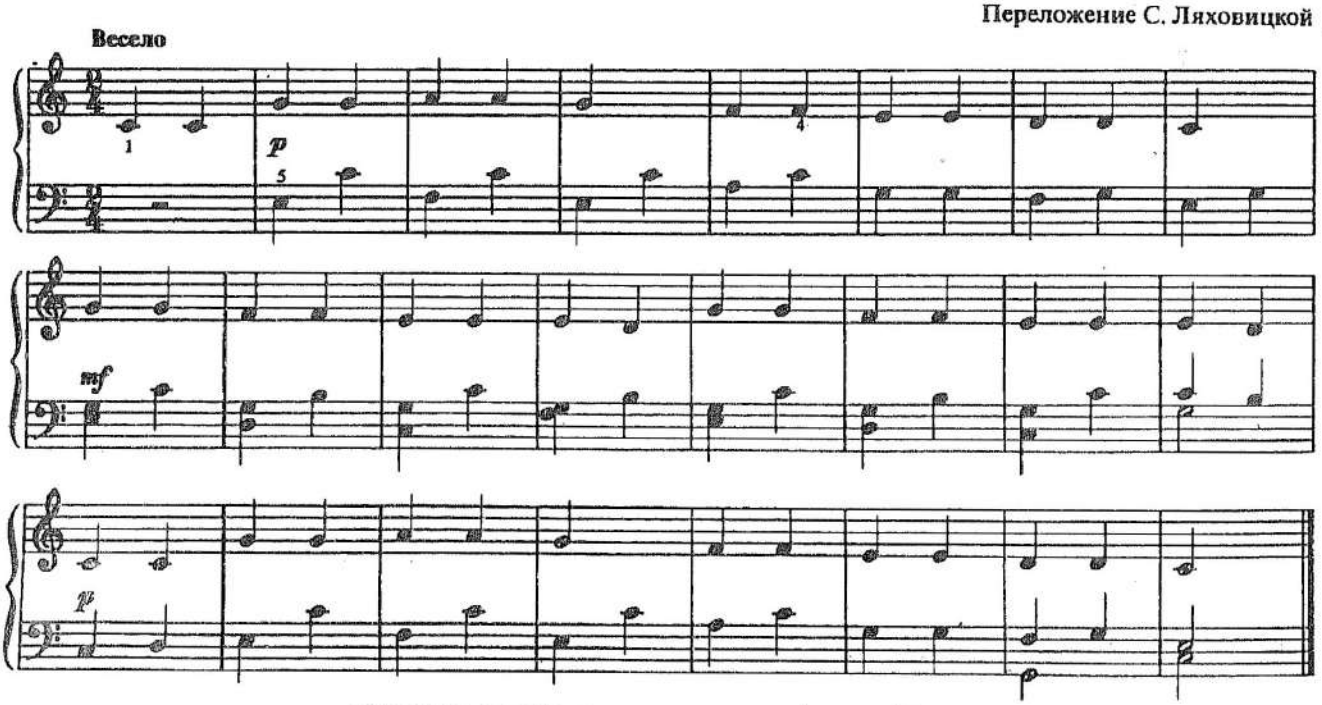

Как мне маме объяснить, что чистюлей трудно быть,
Что хочу я быть опрятной и, как мама, аккуратной,
Но любимый шоколад мажет всё вокруг подряд!

58. ВЕСЁЛЫЕ КАНИКУЛЫ

М. ФОГЕЛЬ

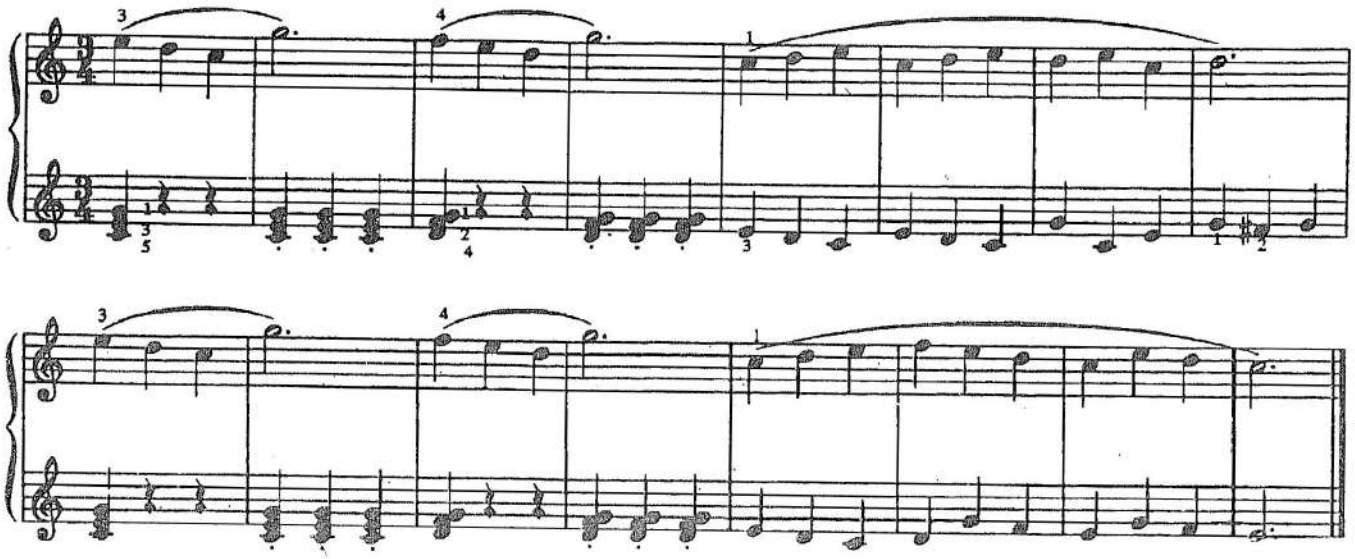

59. ПРИЛЕТАЙ, ПТИЧКА

Немецкая народная песня

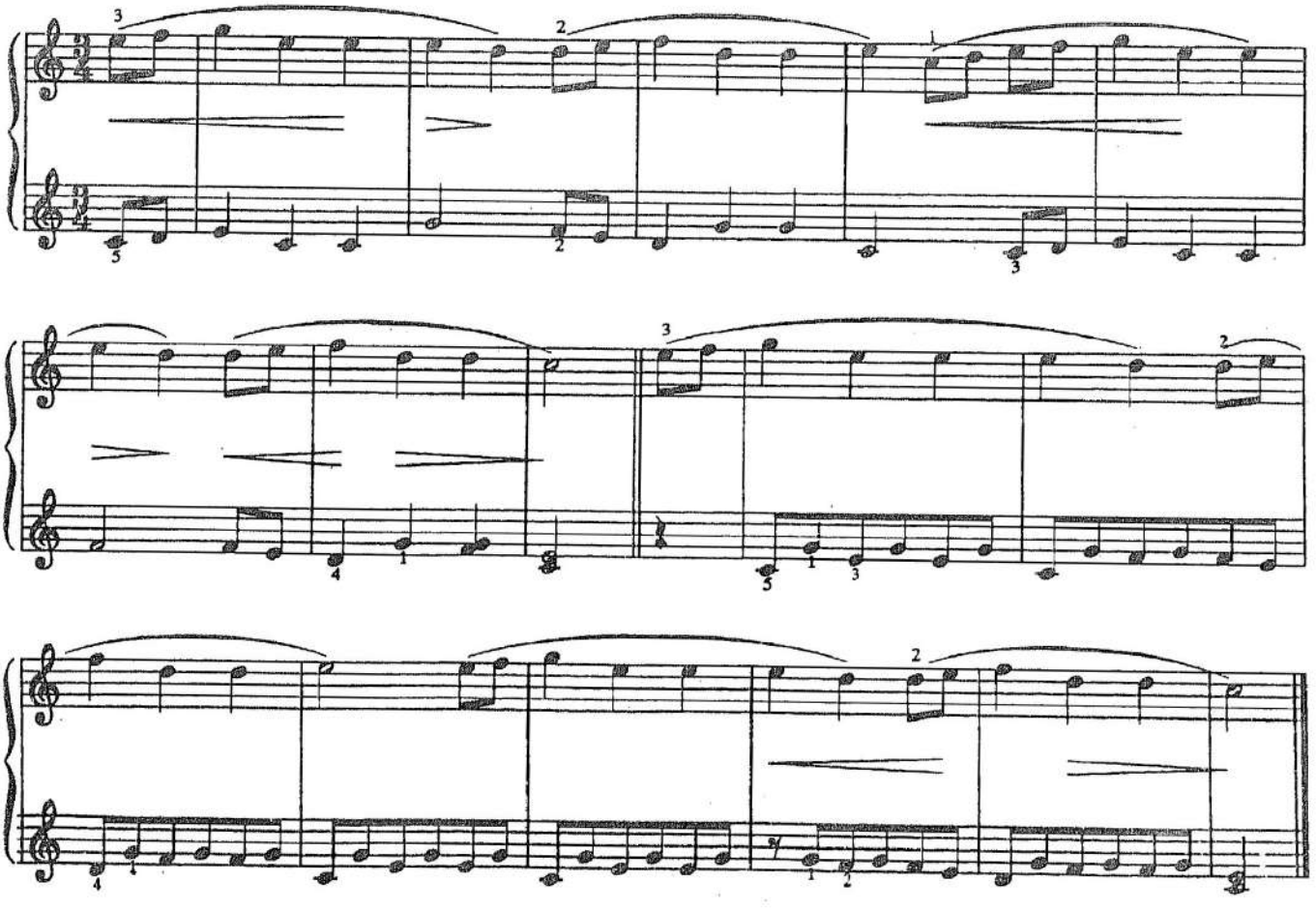

60. ЗИМА, ПРОЩАЙ!

Немецкая народная песня

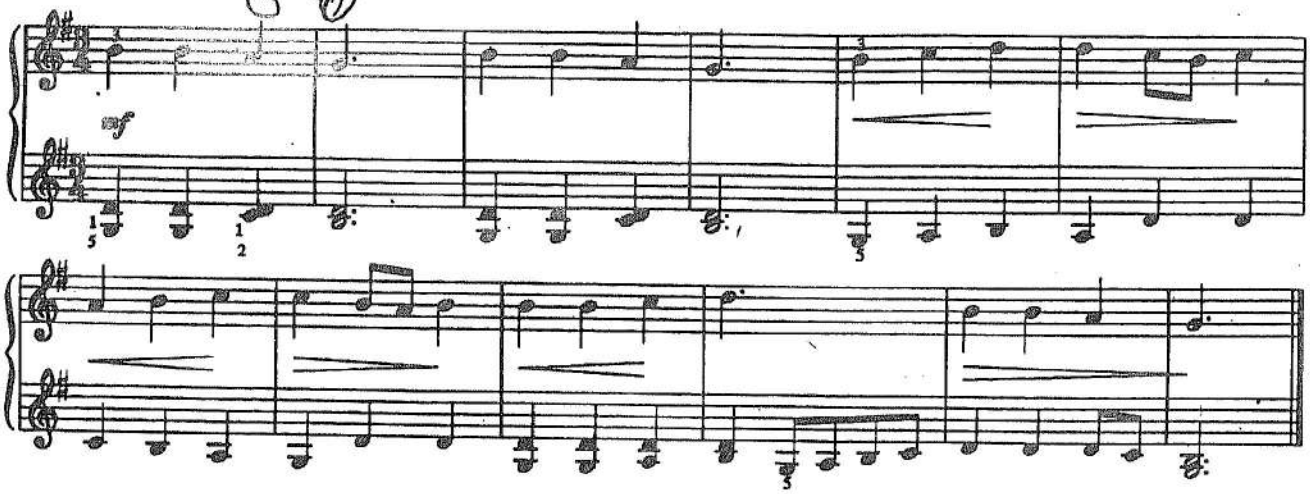

61. ТРУДОЛЮБИВАЯ ПЧЕЛКА

Немецкая народная песня

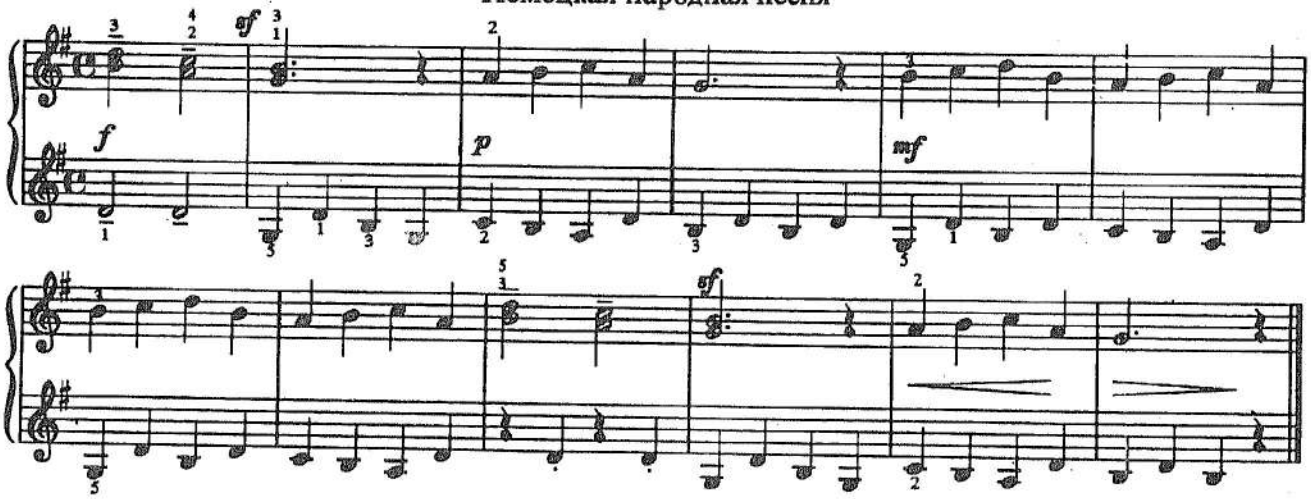

62. ХРАБРЫЙ РЫЦАРЬ

М. ФОГЕЛЬ

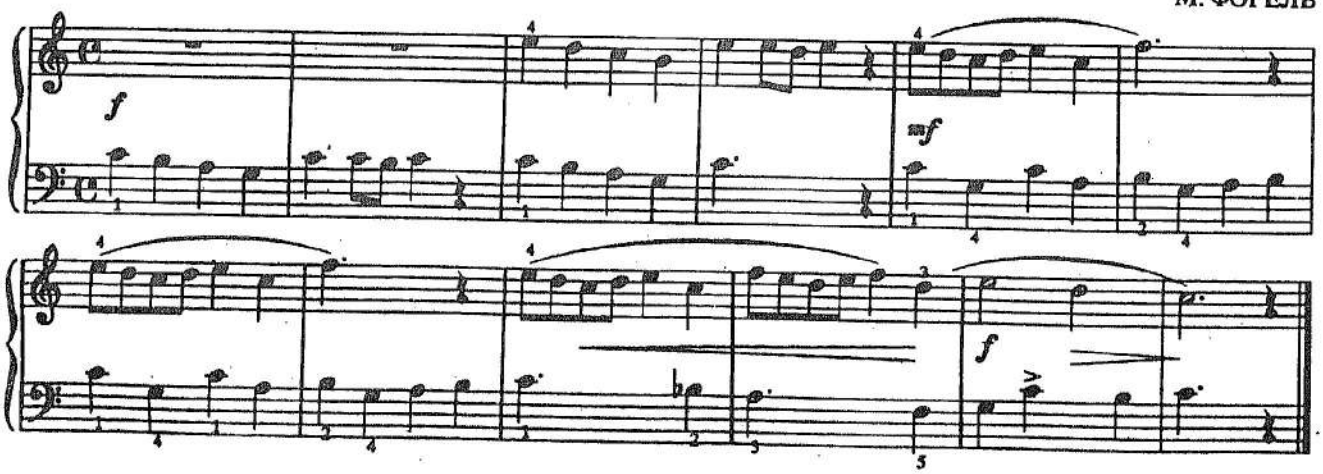

63. КОЛЫБЕЛЬНАЯ

Немецкая народная песня

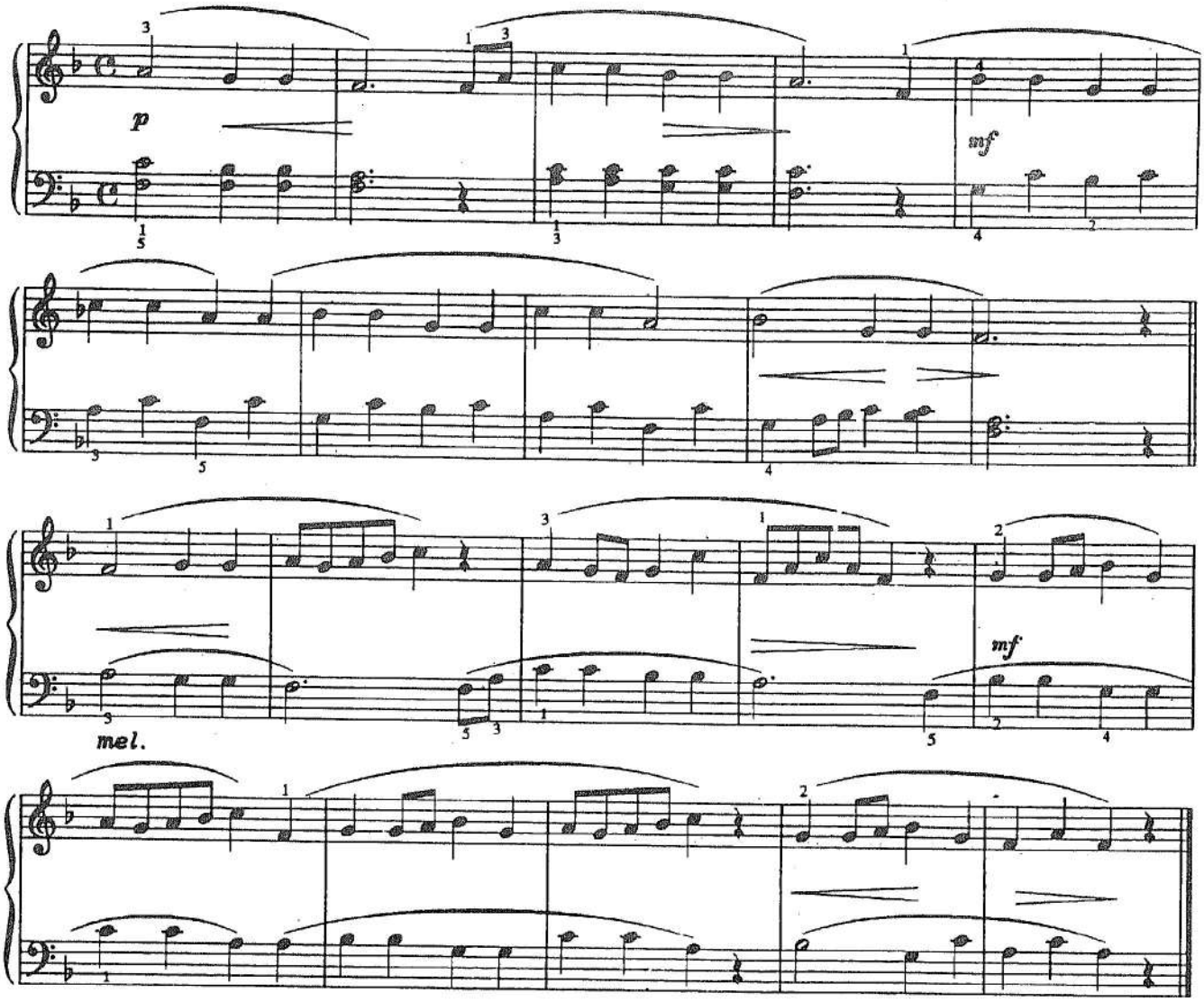

64. МАЛЕНЬКИЙ ВАЛЬС

Л. КЕХЛЕР

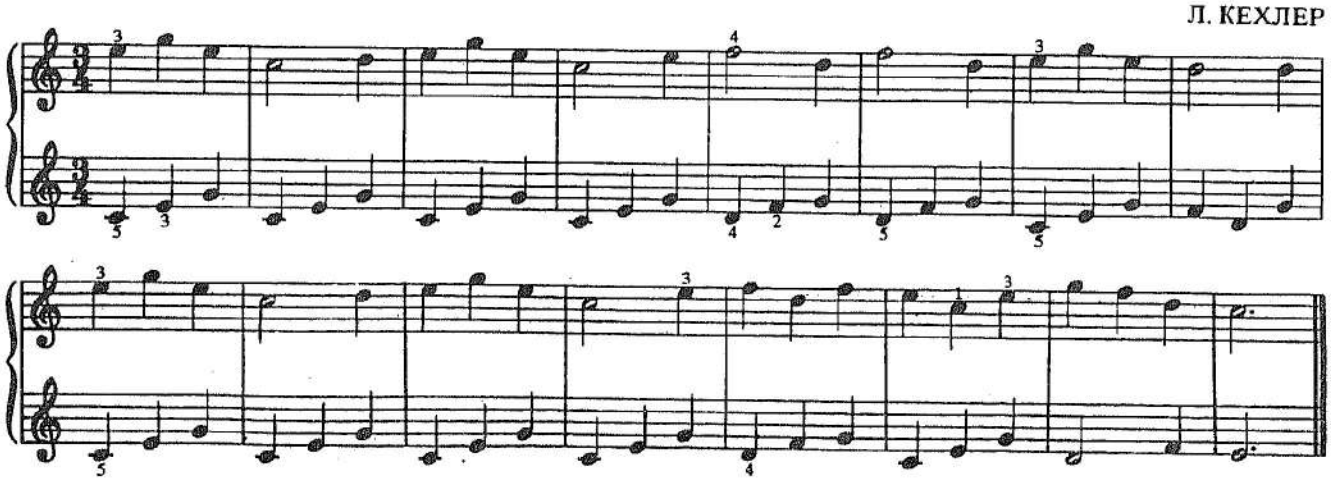

65. ВОЕННЫЙ МАРШ

М. ФОГЕЛЬ

f

Fine

mf

f

D.C. al Fine

sf

66. ИГРУШКА

Л. КЁХЛЕР

mf

mf

67. БЫСТРЫЙ РУЧЕЕК

Ф. БЕЙЕР

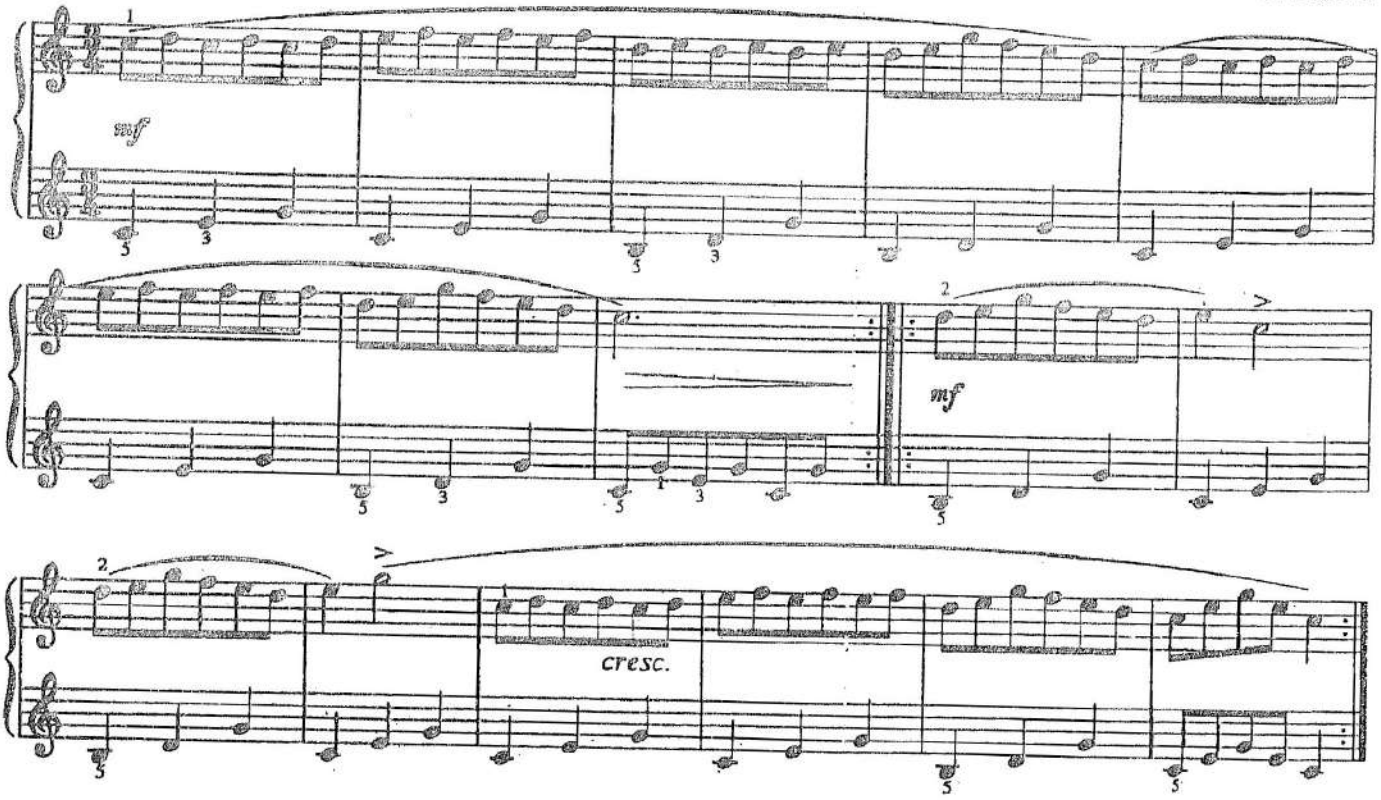

68. КУКУШКИН ВАЛЬС

Ч. ОСТЕН

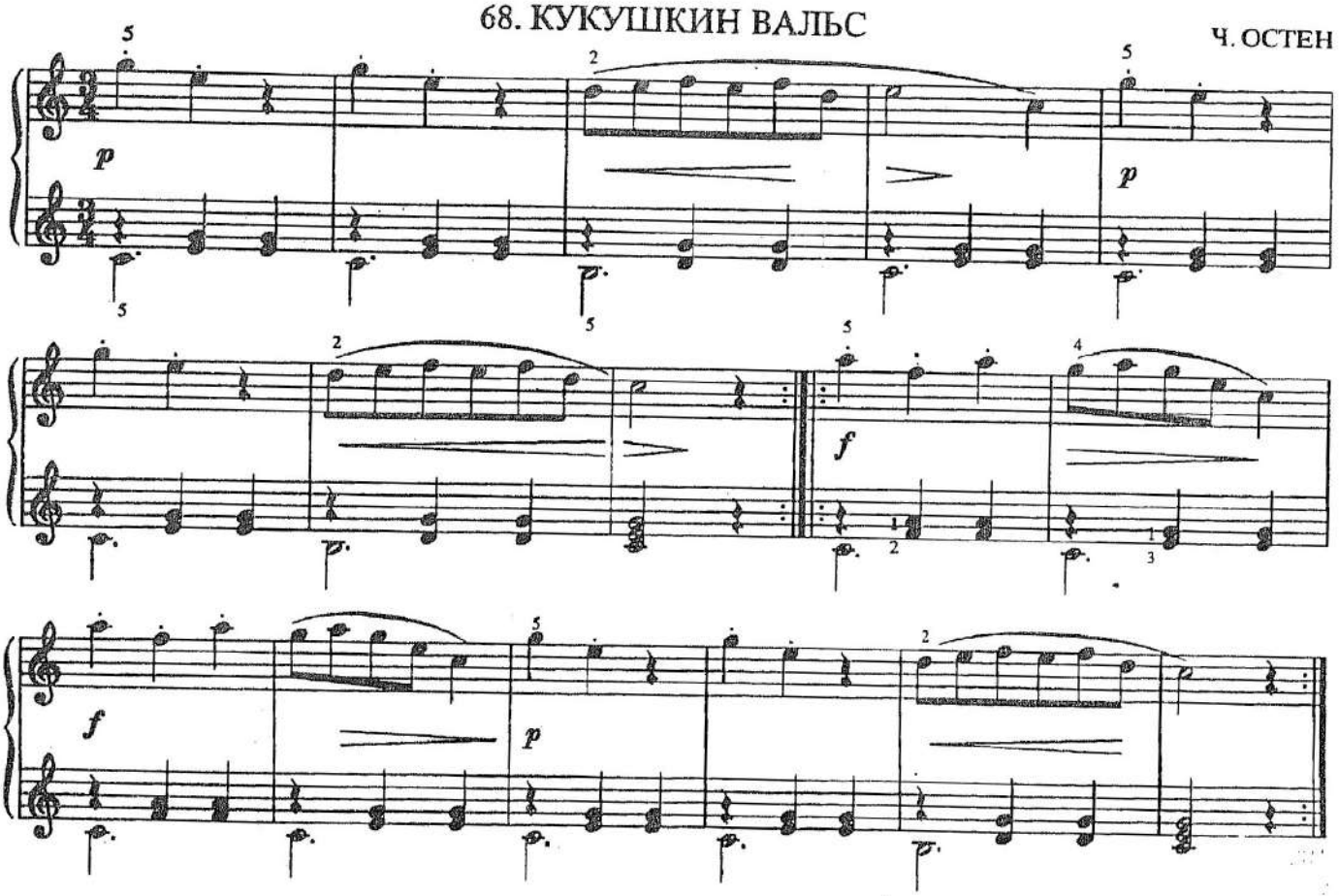

69. В ЦИРКЕ

М. ФОГЕЛЬ

f *mf* *f*

1. 2.

mf *mf*

f *mf* *f*

dolce

Fine

2 *legato*

(rit)

D.C. al Fine

70. ВОЗВРАЩЕНИЕ ДОМОЙ

Немецкая народная песня

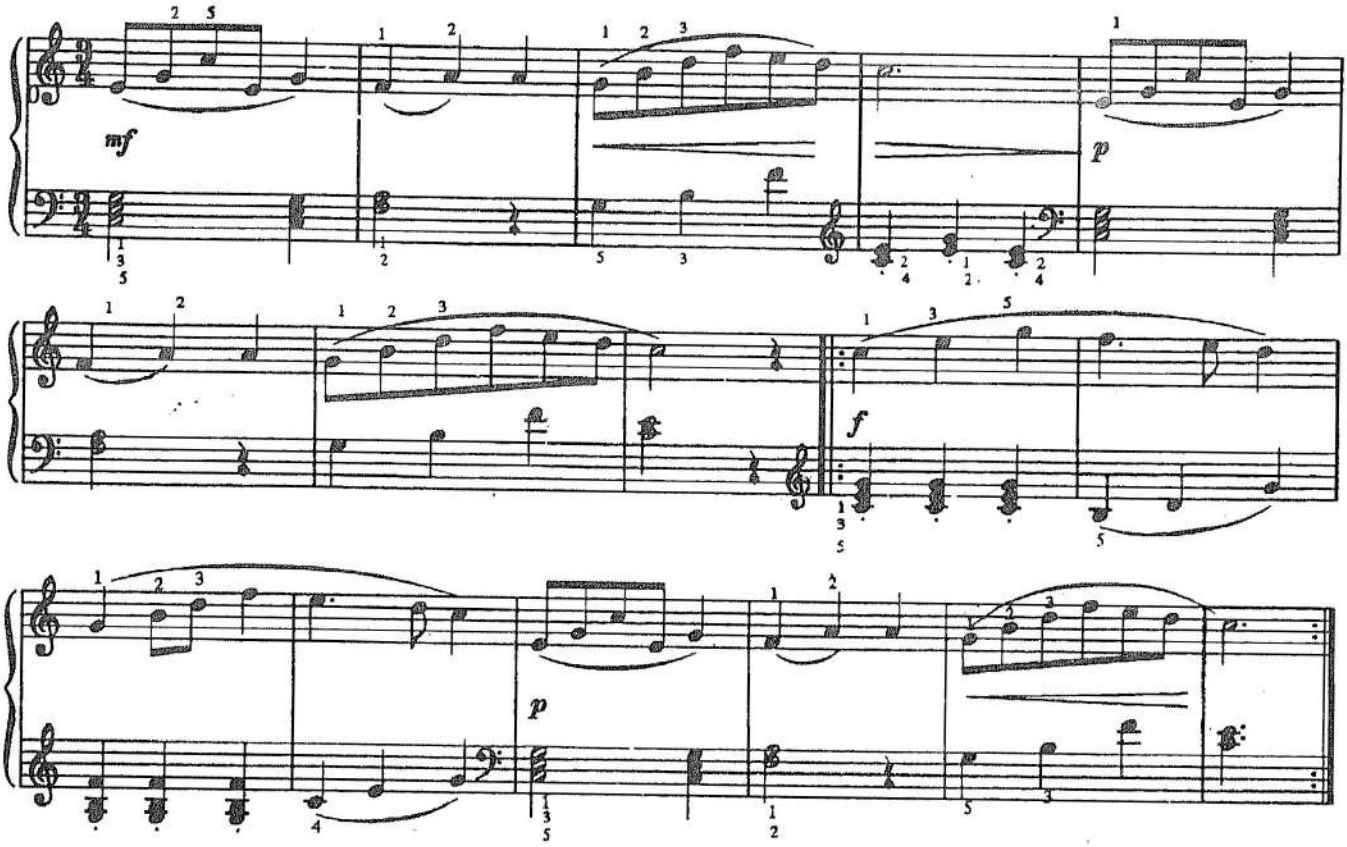

71. ВСЕГДА ВЕЗЛО

М. ФОГЕЛЬ

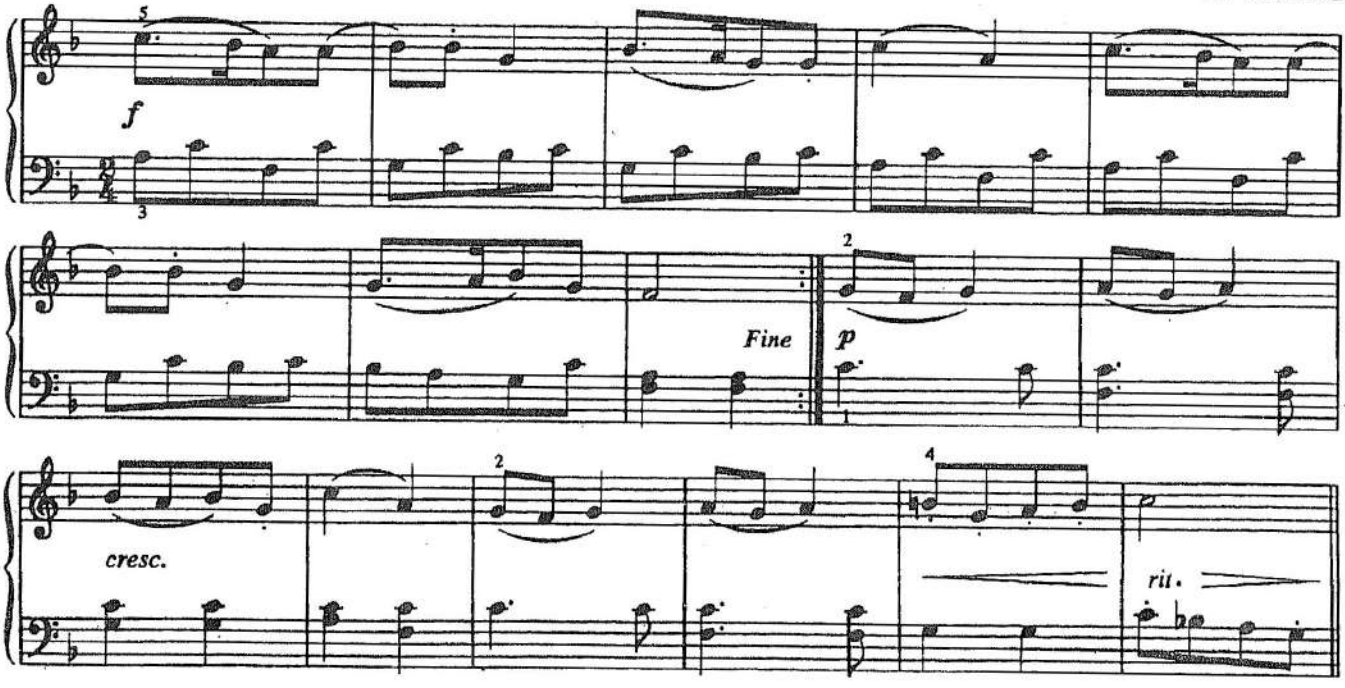

D.C.al Fine

72. КУКУШКА ТАНЦУЕТ ВАЛЬС

Сдержанно

Э. СИГМЕЙСТЕР

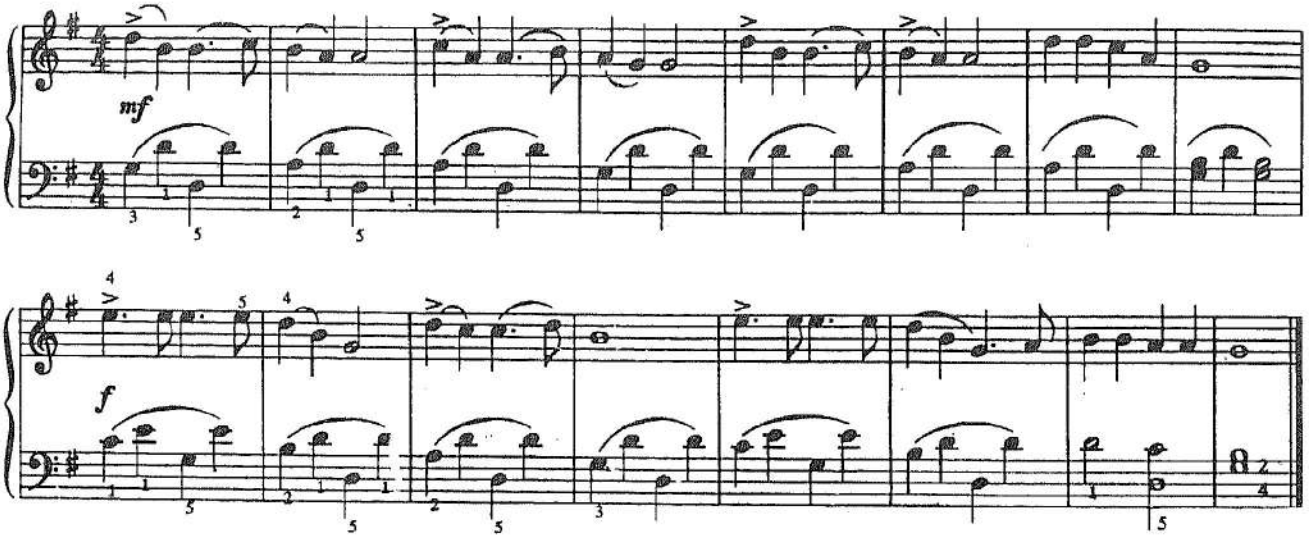

73. ТАНЕЦ

Оживлённо (Allegretto)

Л. БЕТХОВЕН

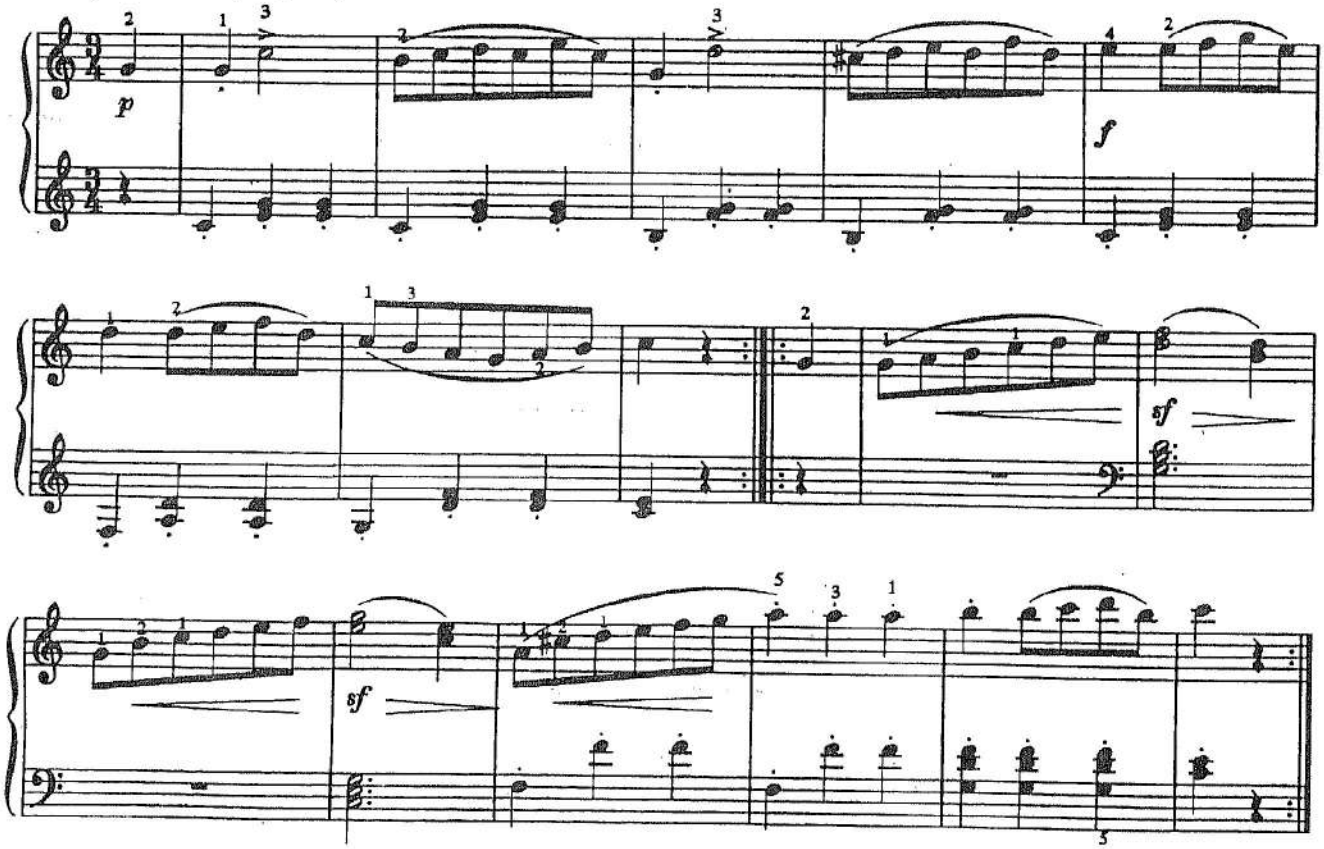

74. СТАРАЯ ИСТОРИЯ

Немецкая народная песня

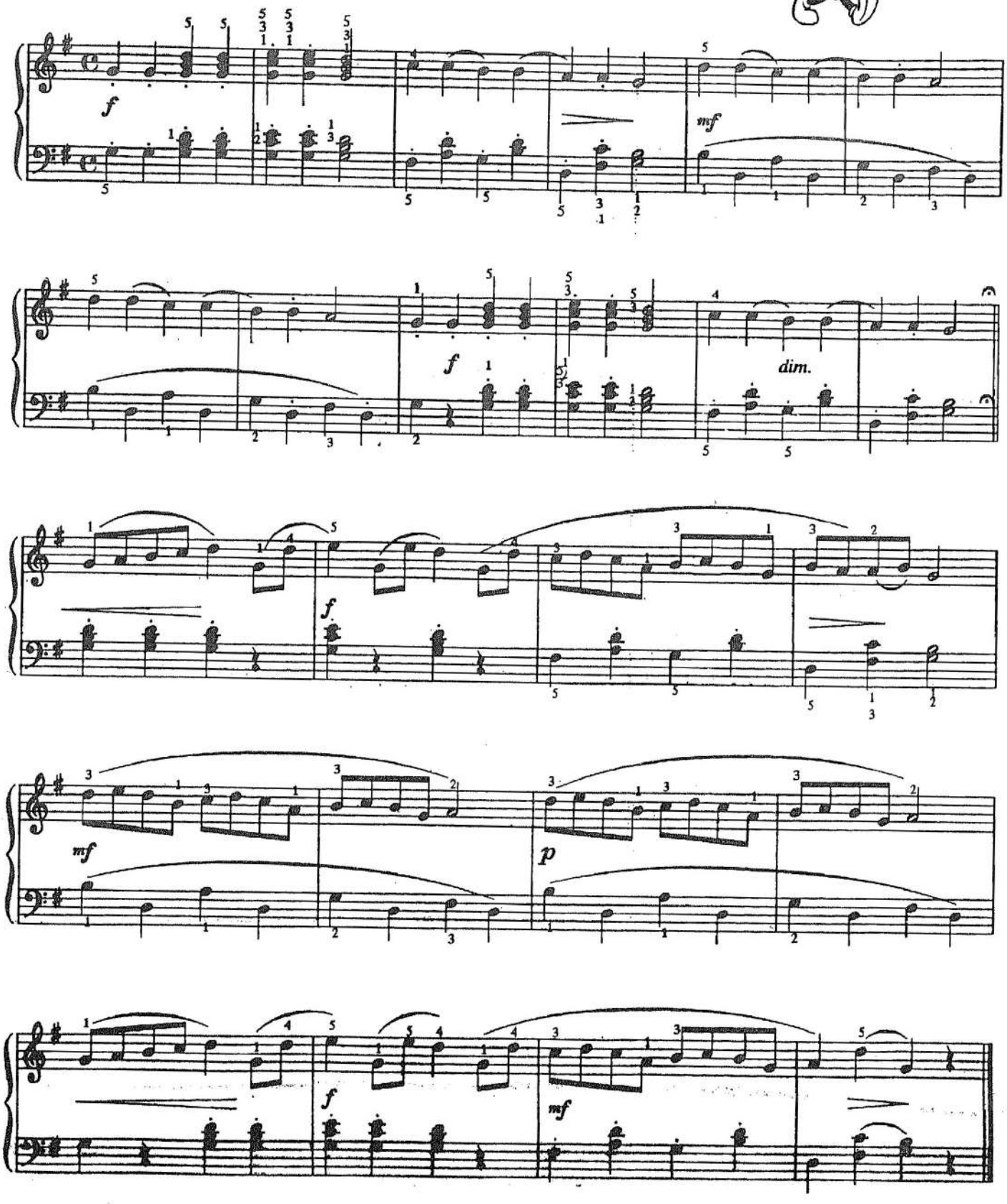

75. ПОИГРАЕМ НА ЛУЖАЙКЕ

Немецкая народная песня

f *mf*

mf *mf*

cresc. *f*

76. СТАРИННАЯ ПЕСЕНКА

Moderato (♩=80) Ж. ДАНДЛО

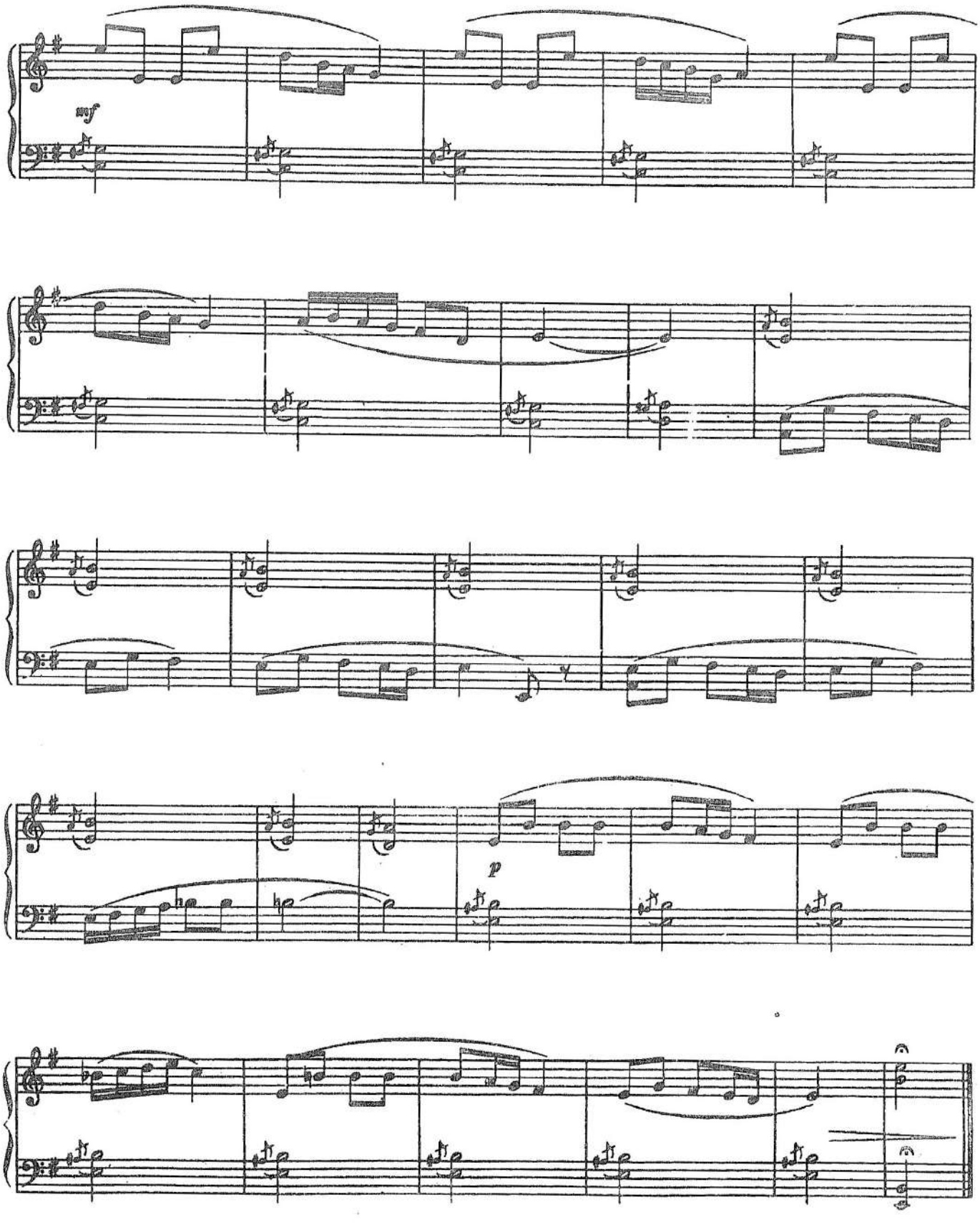
mf
p

77. КОВБОЙСКАЯ ПЕСНЯ

Э. СИГМЕЙСТЕР

Медленно

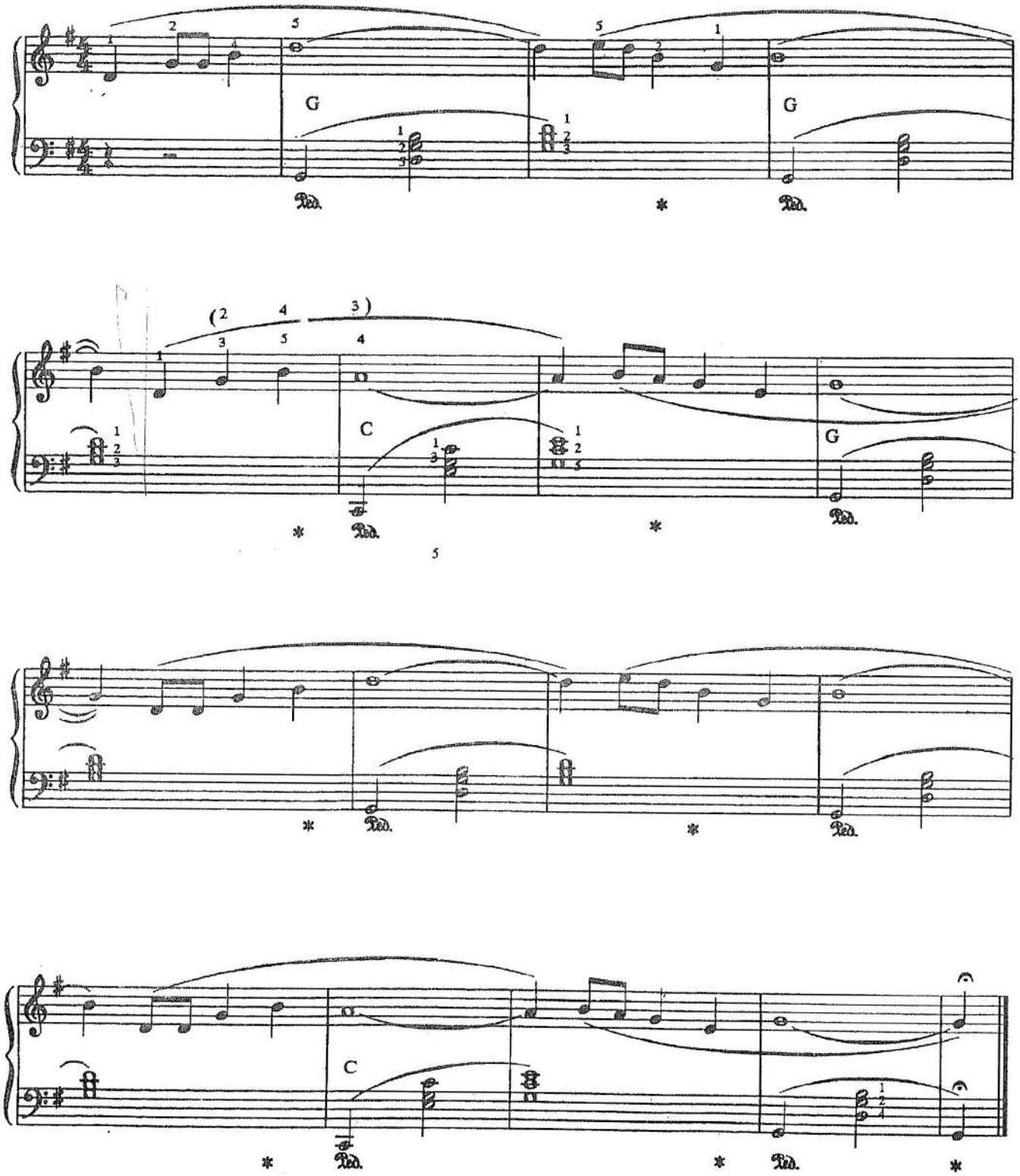

78. ПЬЕСА

Ю. ЛИТОВКО

Напевно

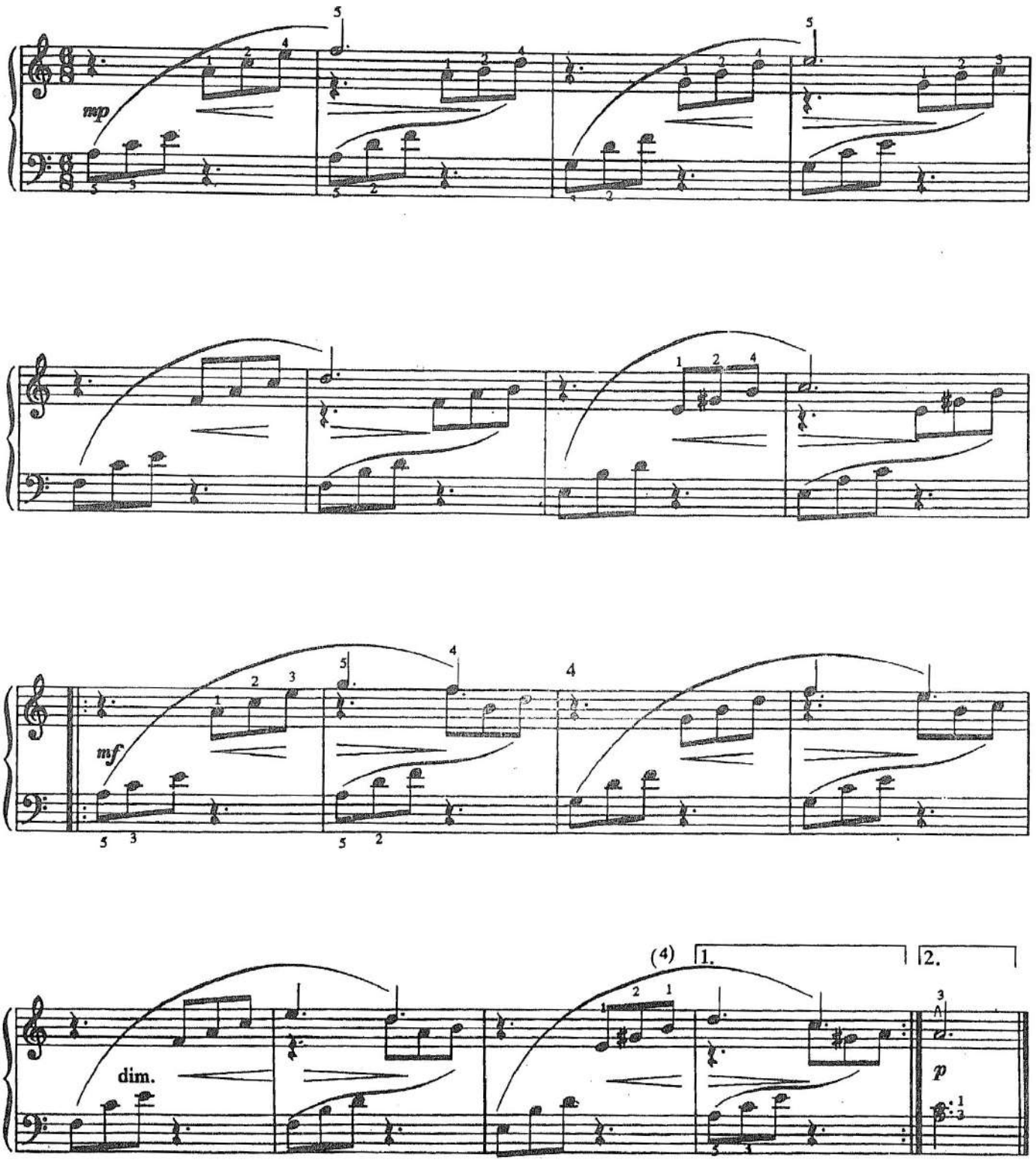

79. ЛОКОМОТИВ

Ж. ДАНДЛО

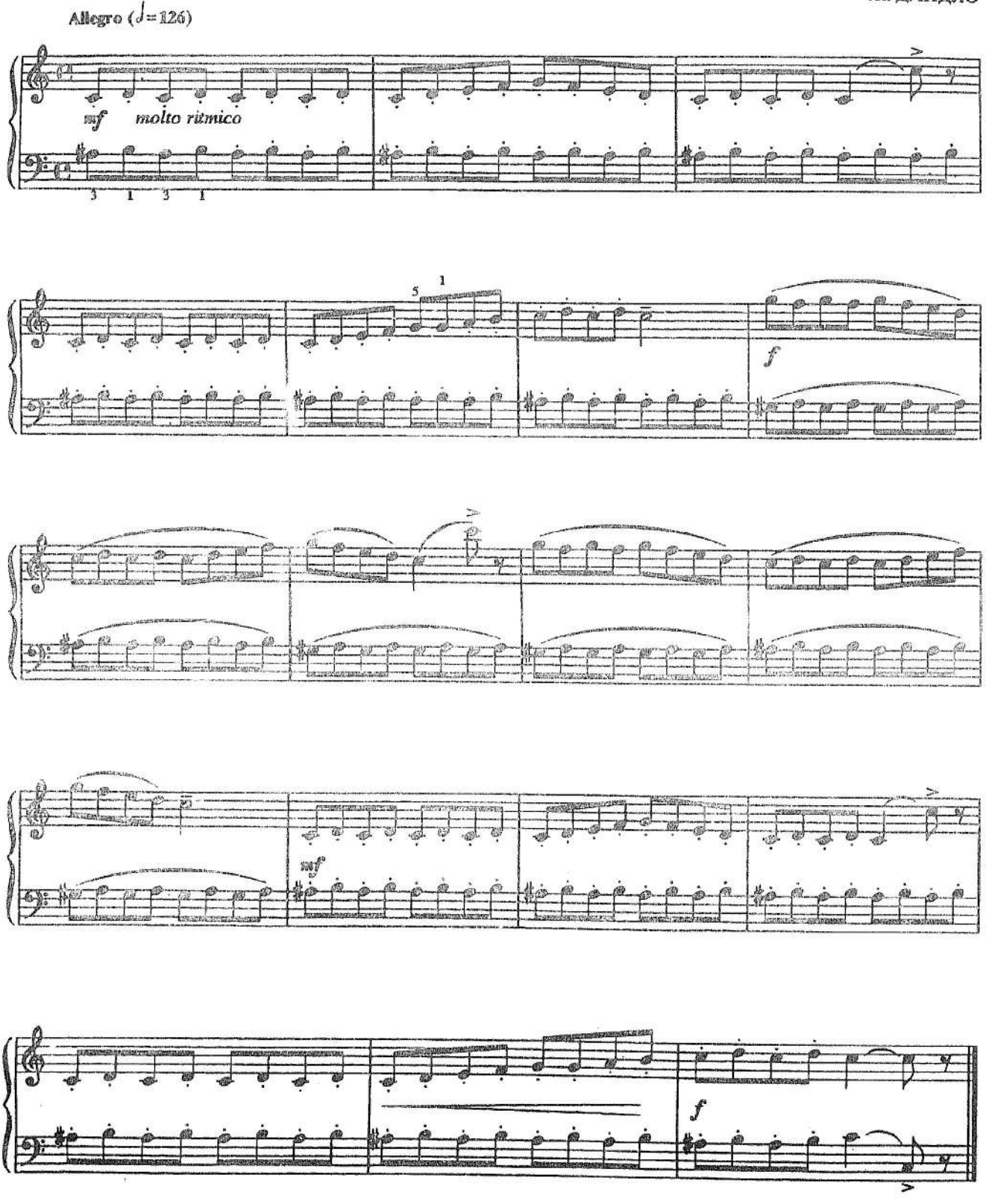

80. ТАНЕЦ ДИКАРЕЙ

Ё. НАКАДА

Moderato. Energico ♩ = 112-120
(Умеренно. Энергично)

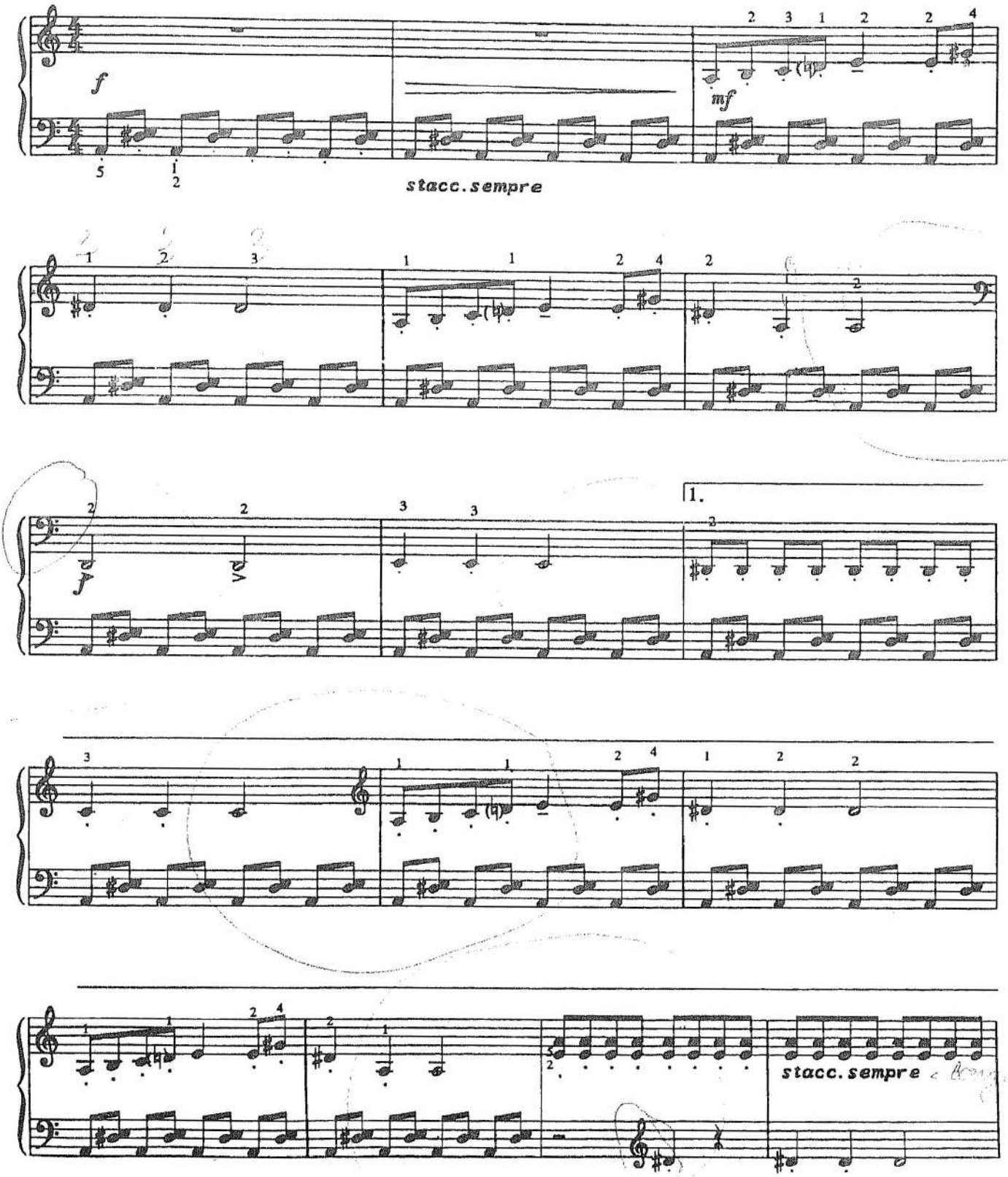

2. rit.e dim

81. В СТРАНЕ ГНОМОВ

Allegro (Быстро) А. РОУЛИ

pp

mf

p *pp*

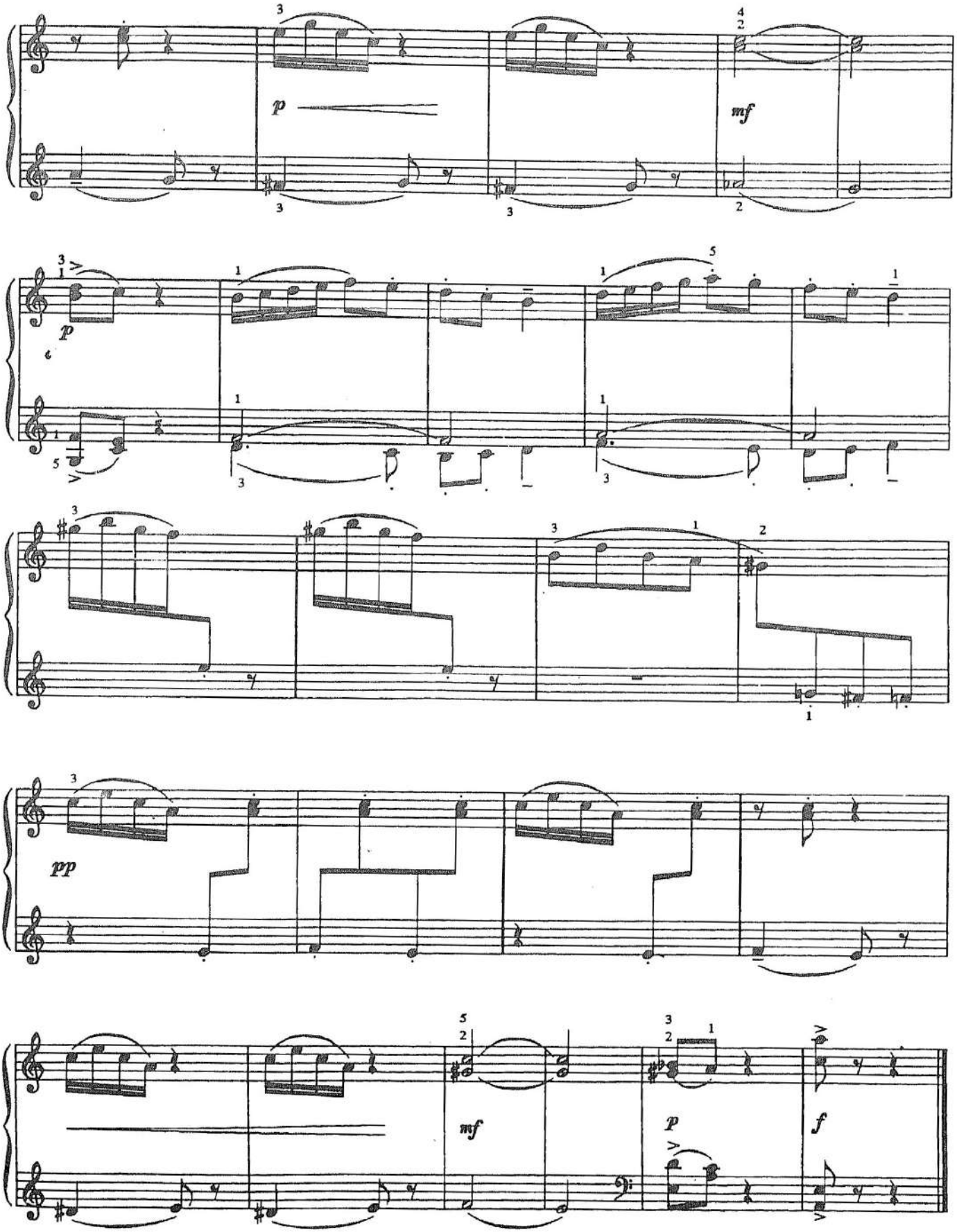
p
mf
p
pp
mf
p
f

82. БОЛЬШОЙ ОЛЕНЬ

Французская народная песня

Переложение для фортепиано С. Ляховицкой

Умеренно скоро

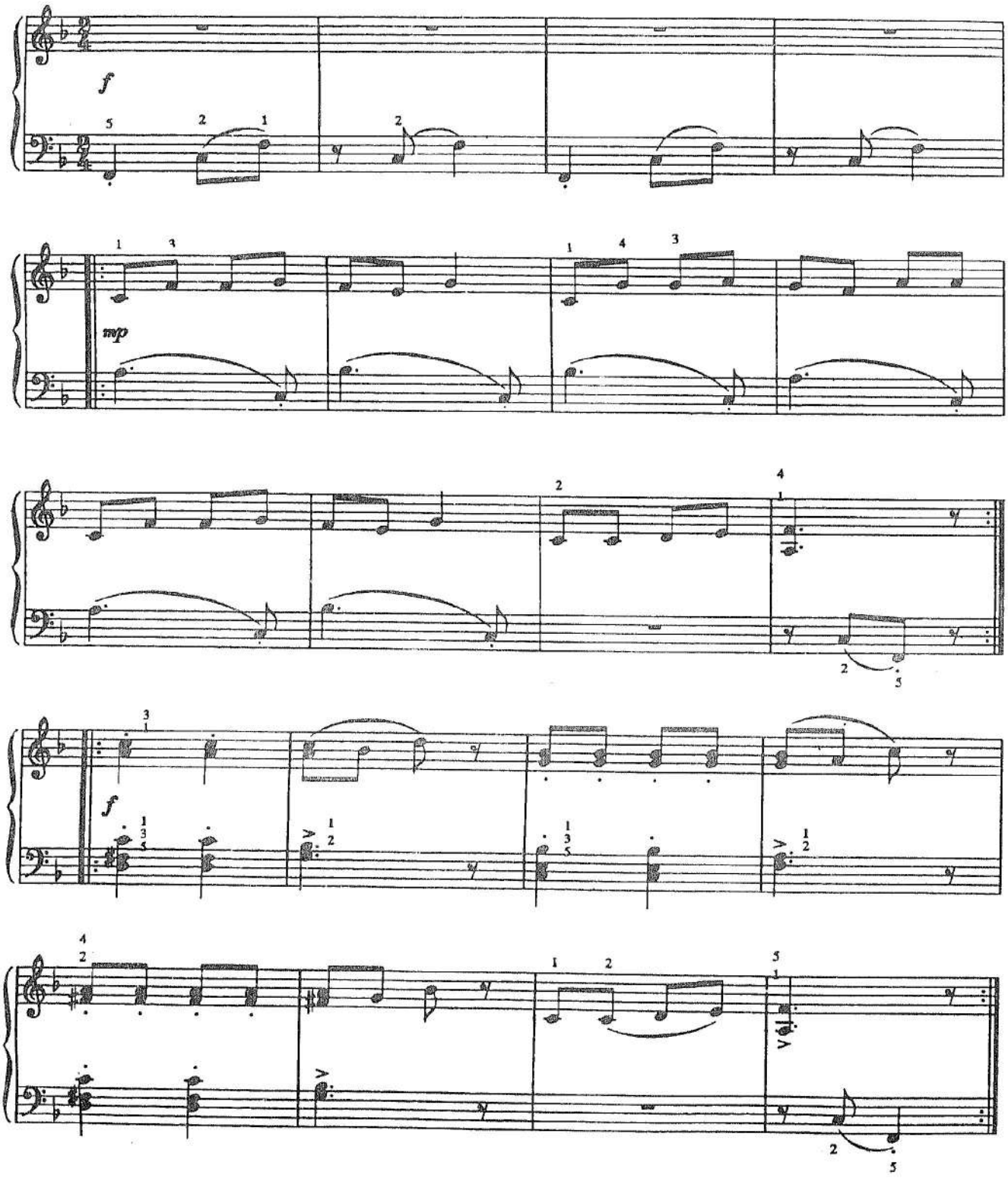

83. Я ПЕЧАЛЬНА И ОДИНОКА

(Мотив гор)

Э. СИГМЕЙСТЕР

Нежно

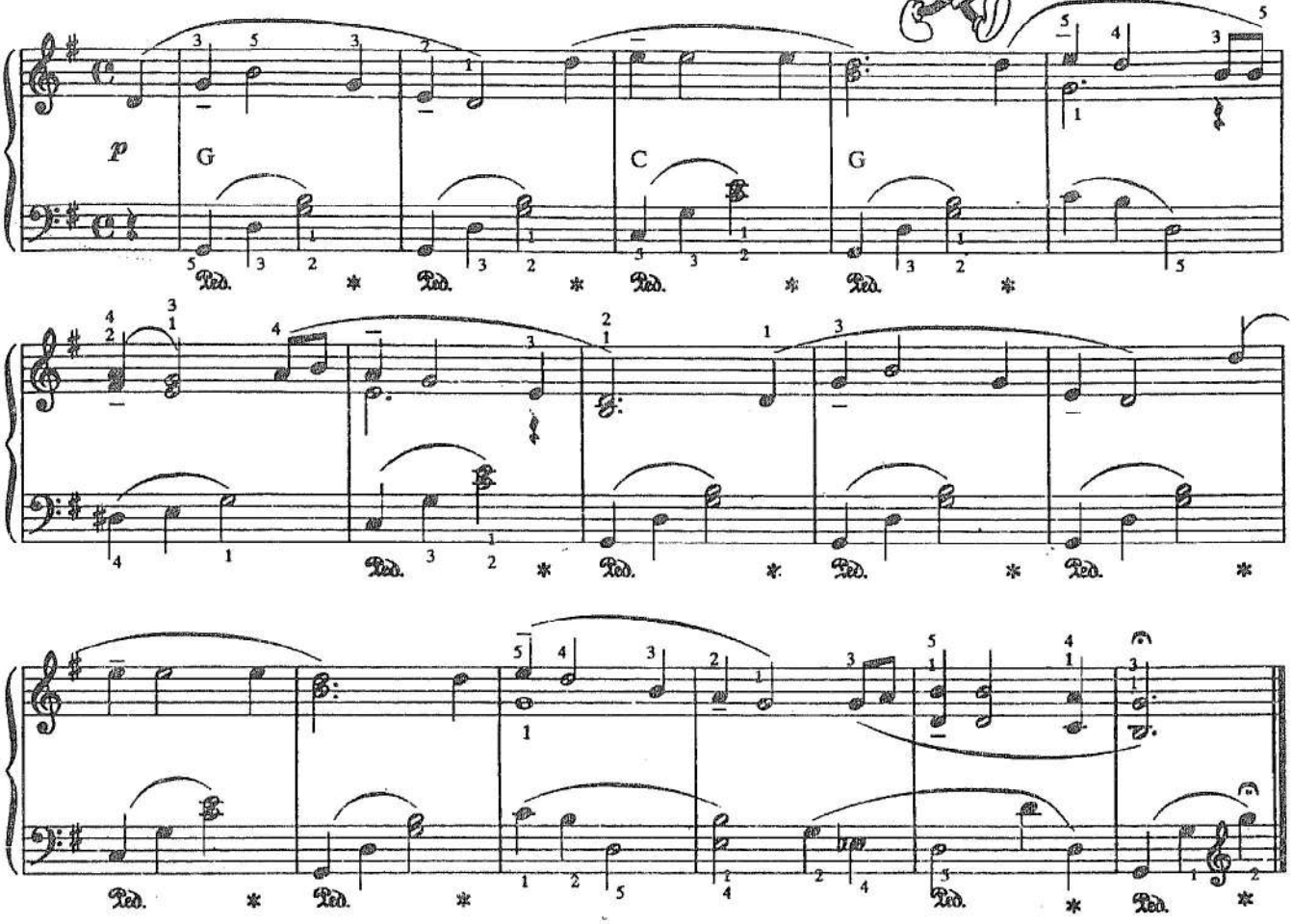

84. ДЖЕК И ДЖИЛ

Английская народная песня

Умеренно, спокойно

Переложение С. Ляховицкой

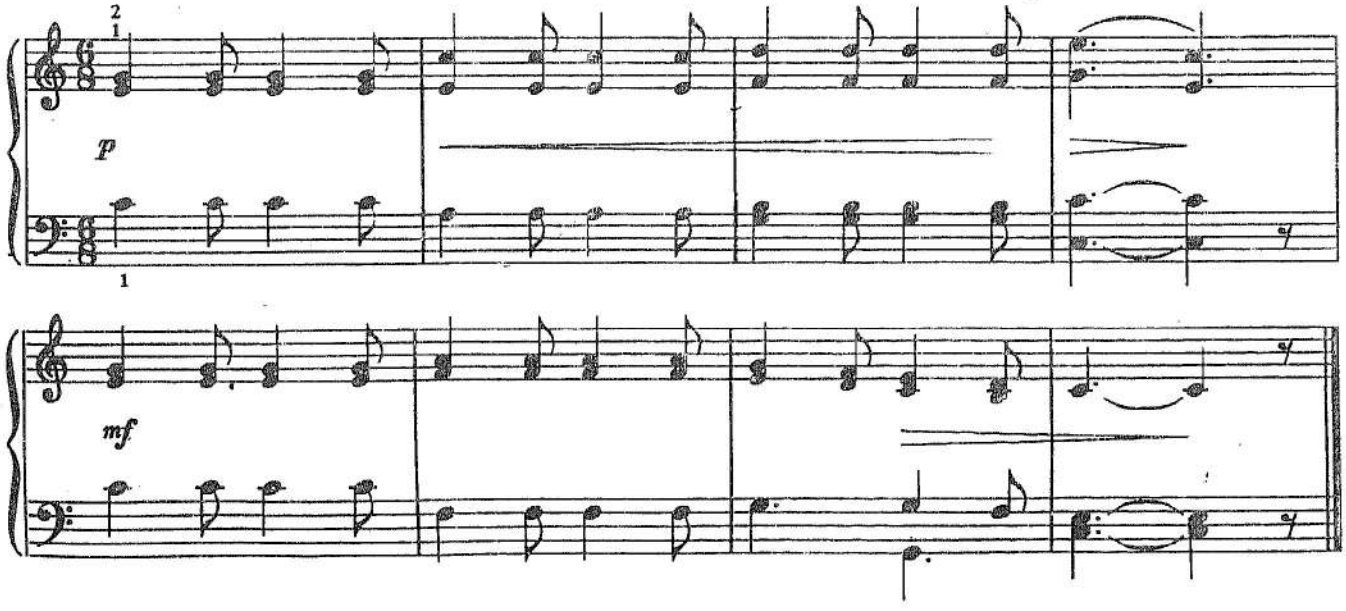

85. КОЛЫБЕЛЬНАЯ КЛОДУ

Ж. ДАНДЛО

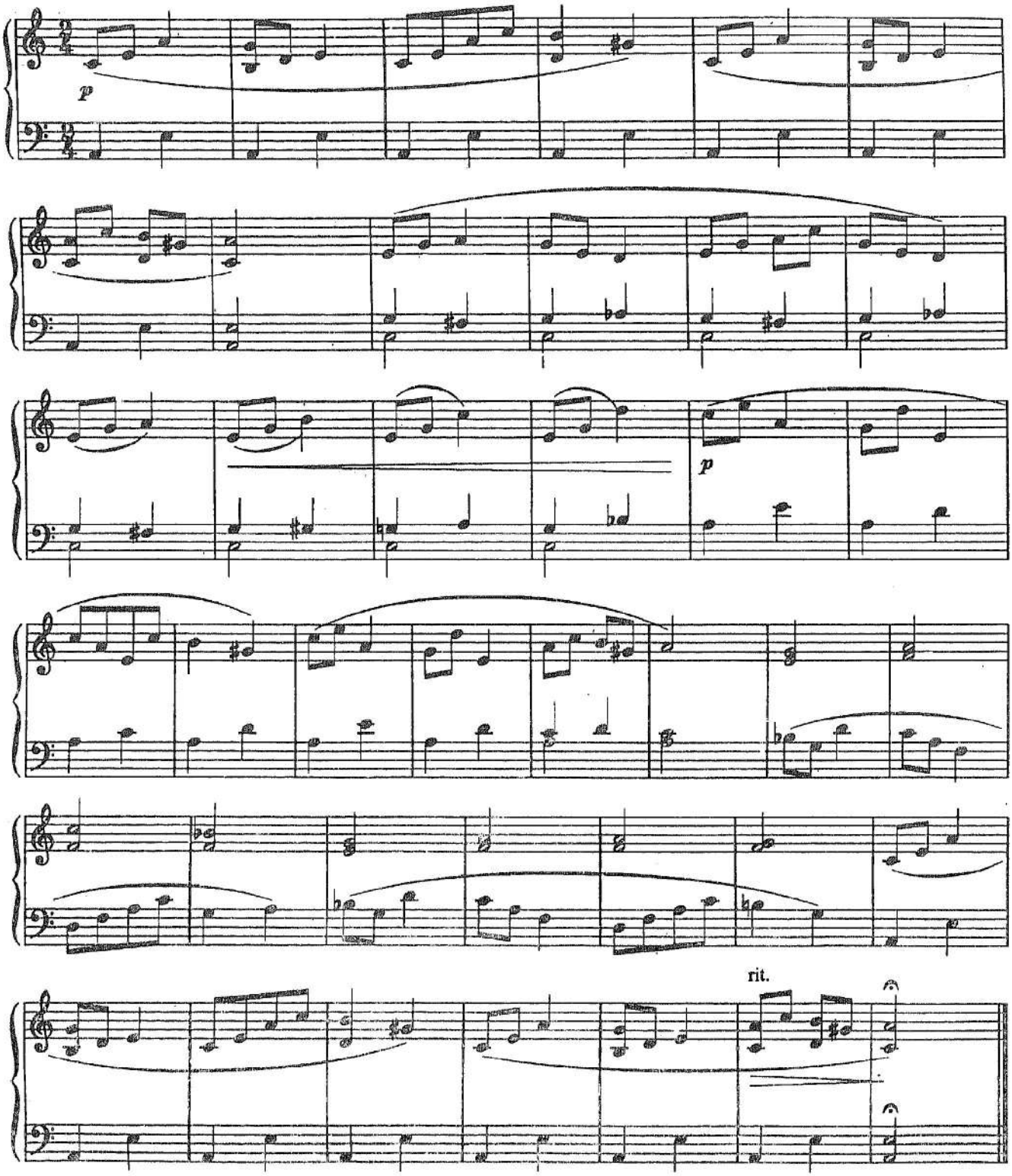

86. КИСКА

Gavotte

М. ДЮБУА

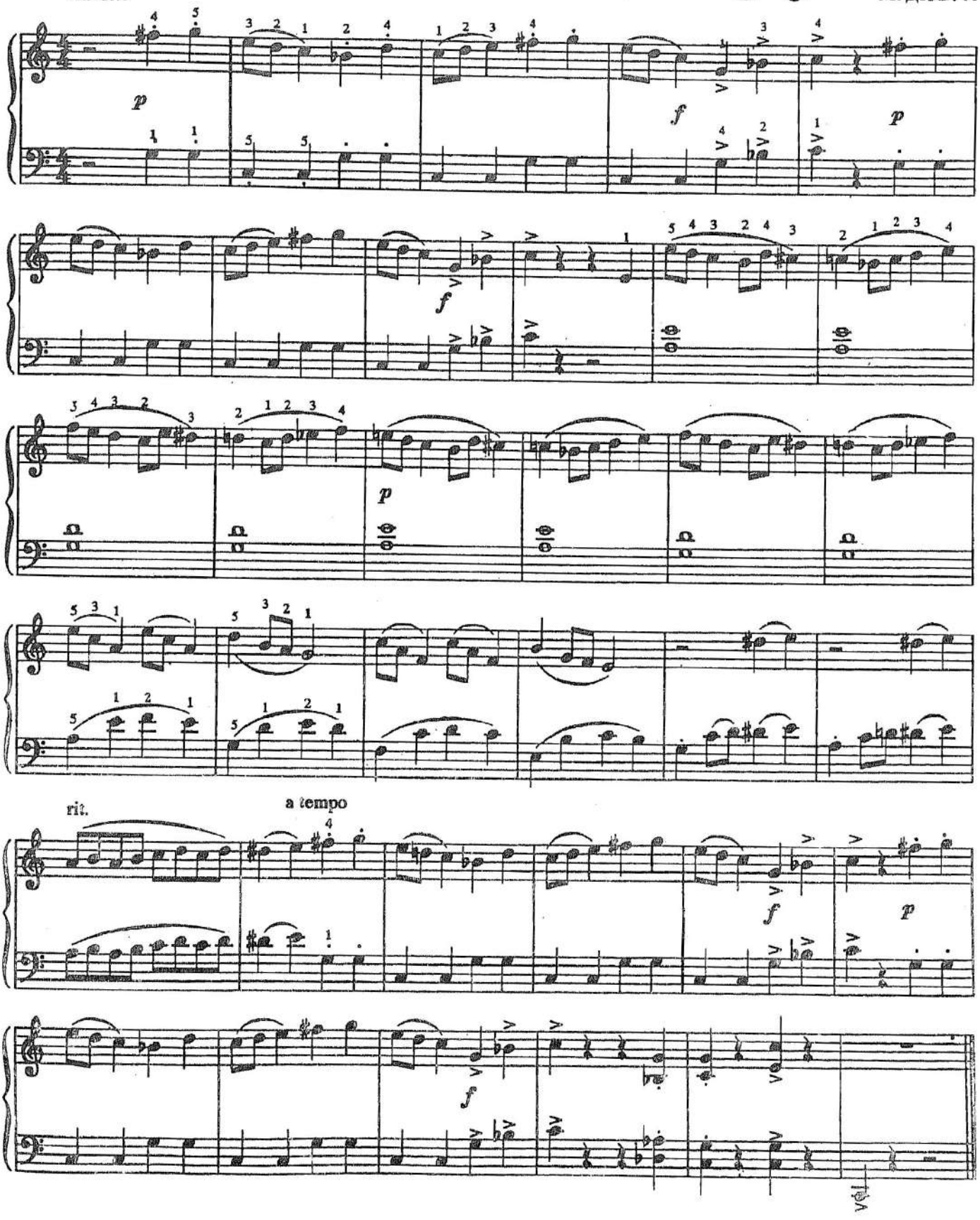

87. ПОЛЬКА

М. ГЛИНКА

Оживлённо. Скоро (Allegretto)

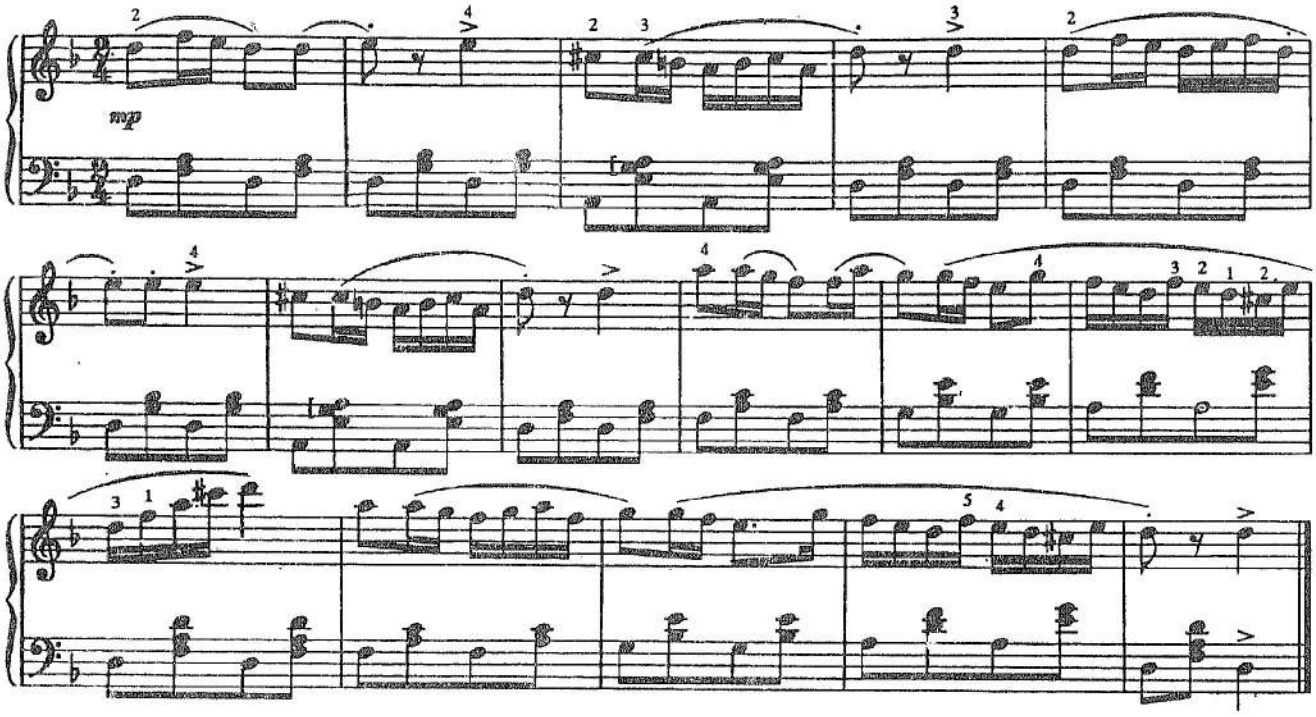

88. НАТАЛИ И ИГРУШЕЧНАЯ ГОЛУБАЯ СОБАЧКА

(Фантазия)

М. ДЮБУА

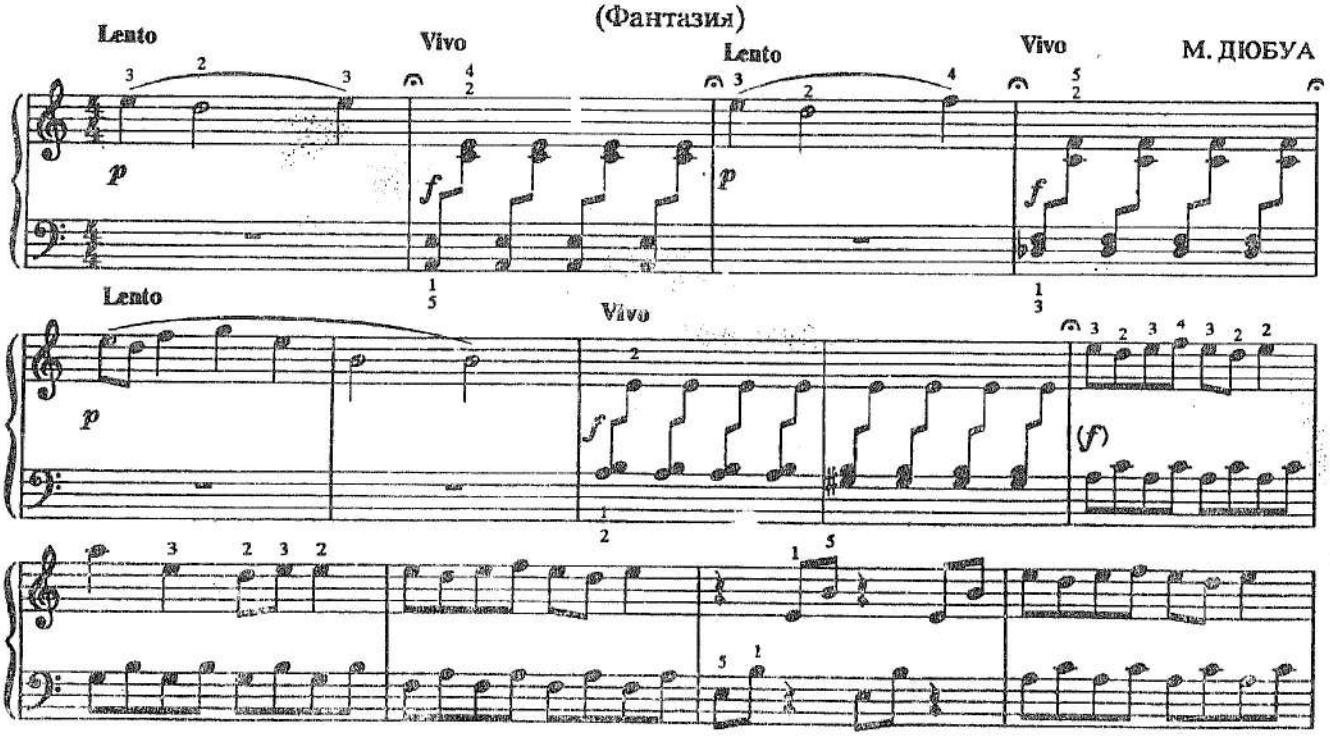

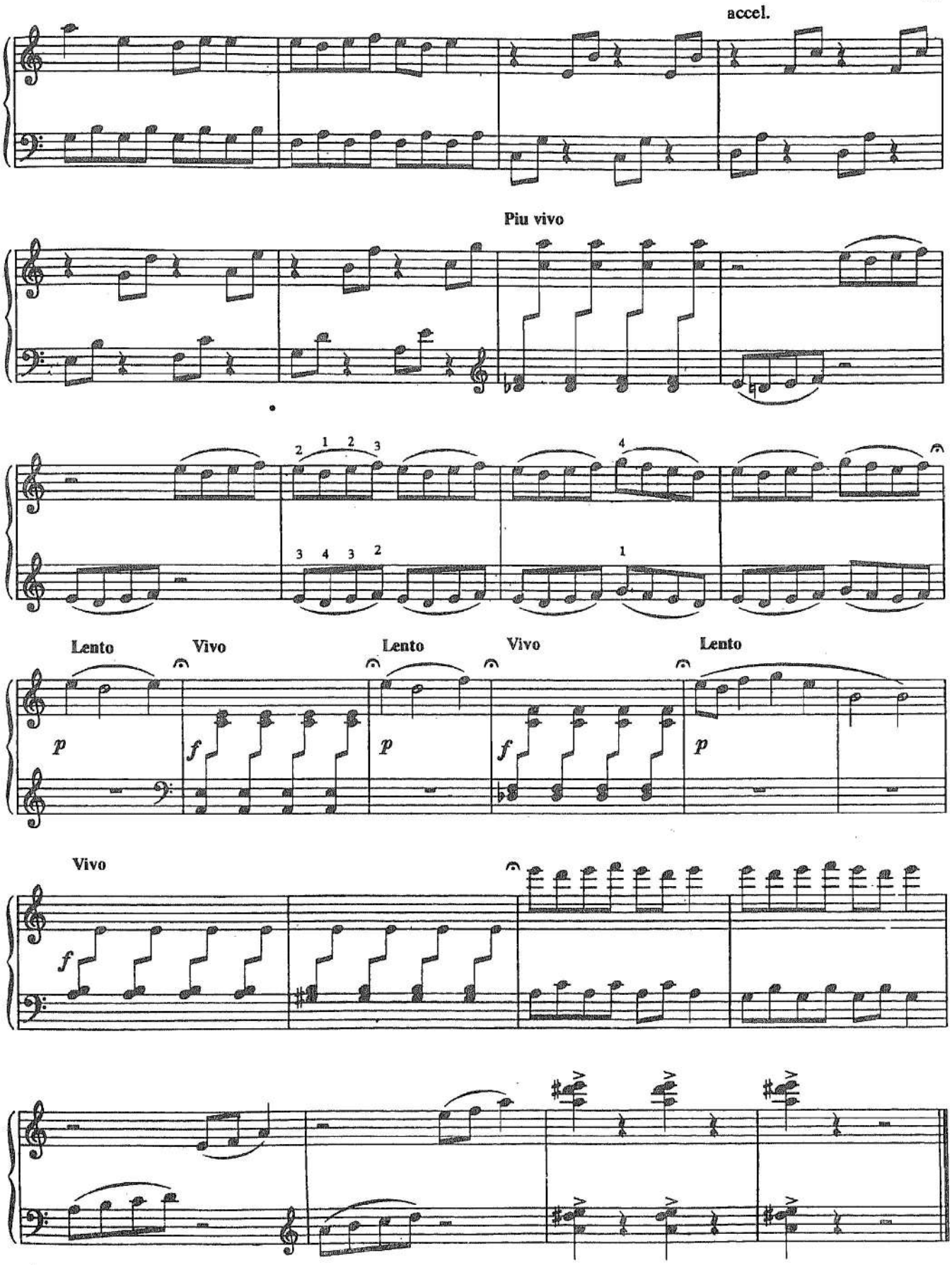
accel.
Piu vivo
Lento
Vivo
Lento
Vivo
Lento
Vivo

89. НАТАЛИ И ДЕД МОРОЗ

(Грёзы)

М. ДЮБУА

Lento e dolce

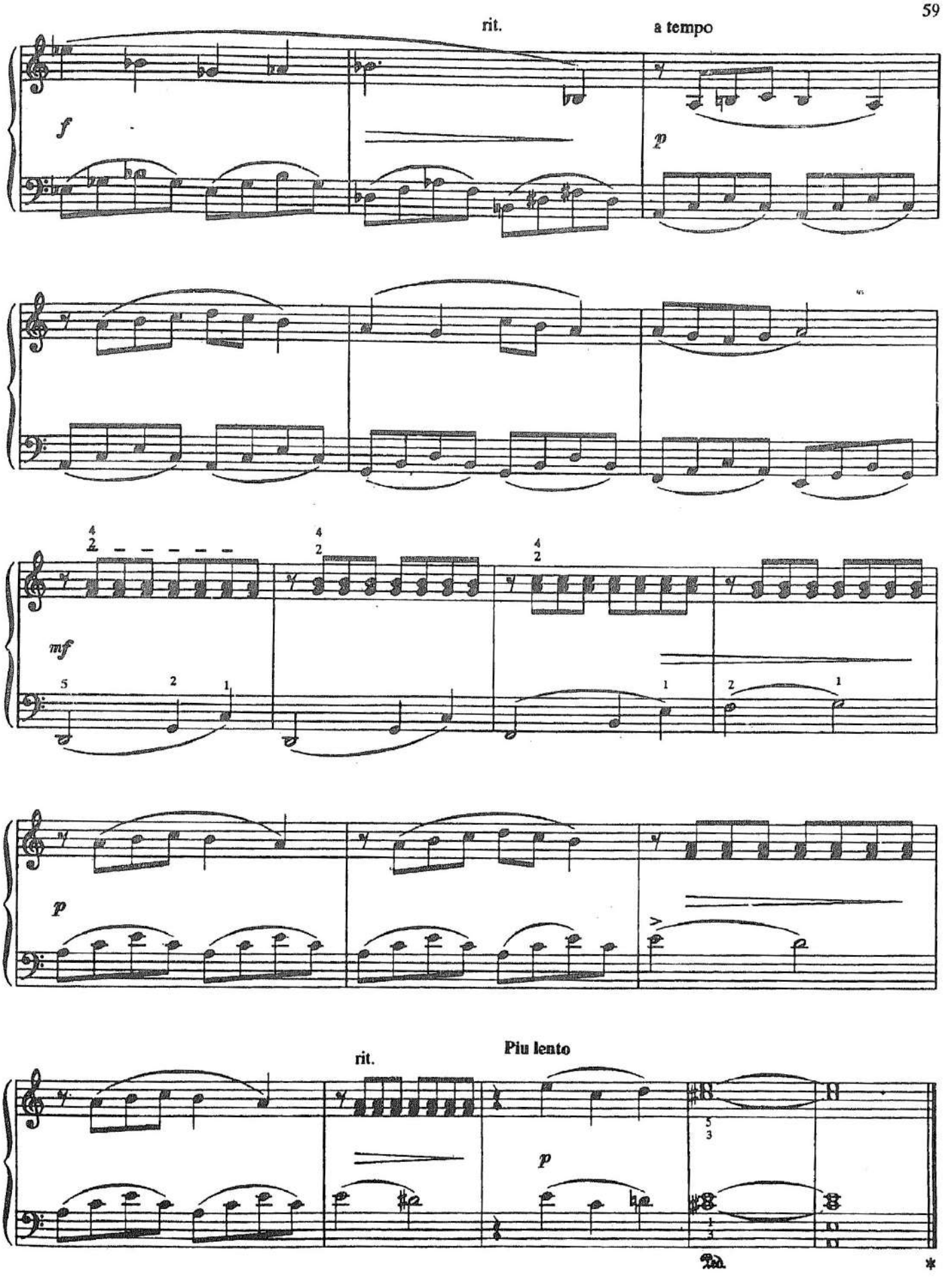
rit.
a tempo
f
p
mf
p
rit.
Piu lento
p
Ped.
*

90. НАТАЛИ И ЕЁ ПЕРВОЕ ФОРТЕПИАНО

Polka

М. ДЮБУА

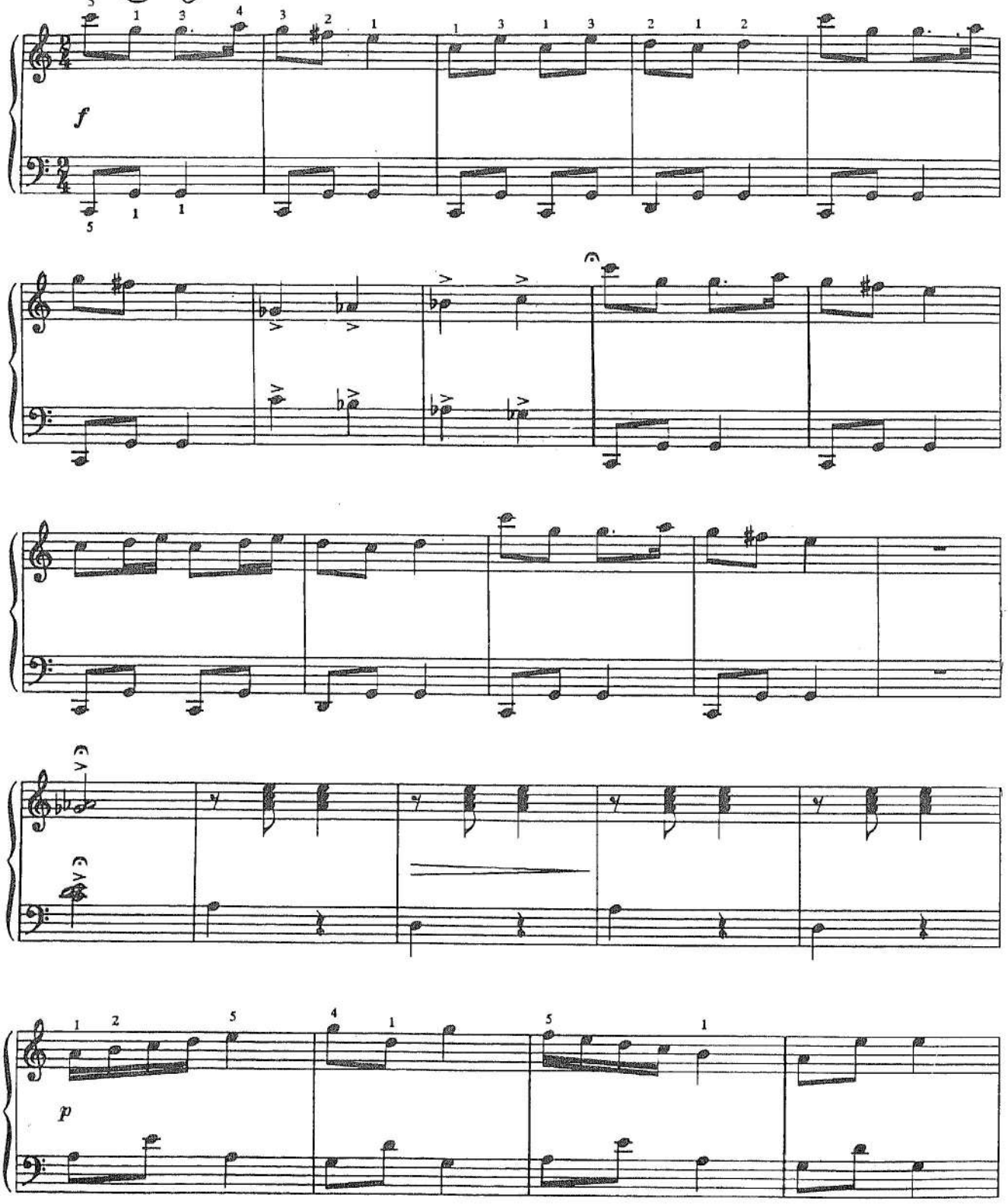

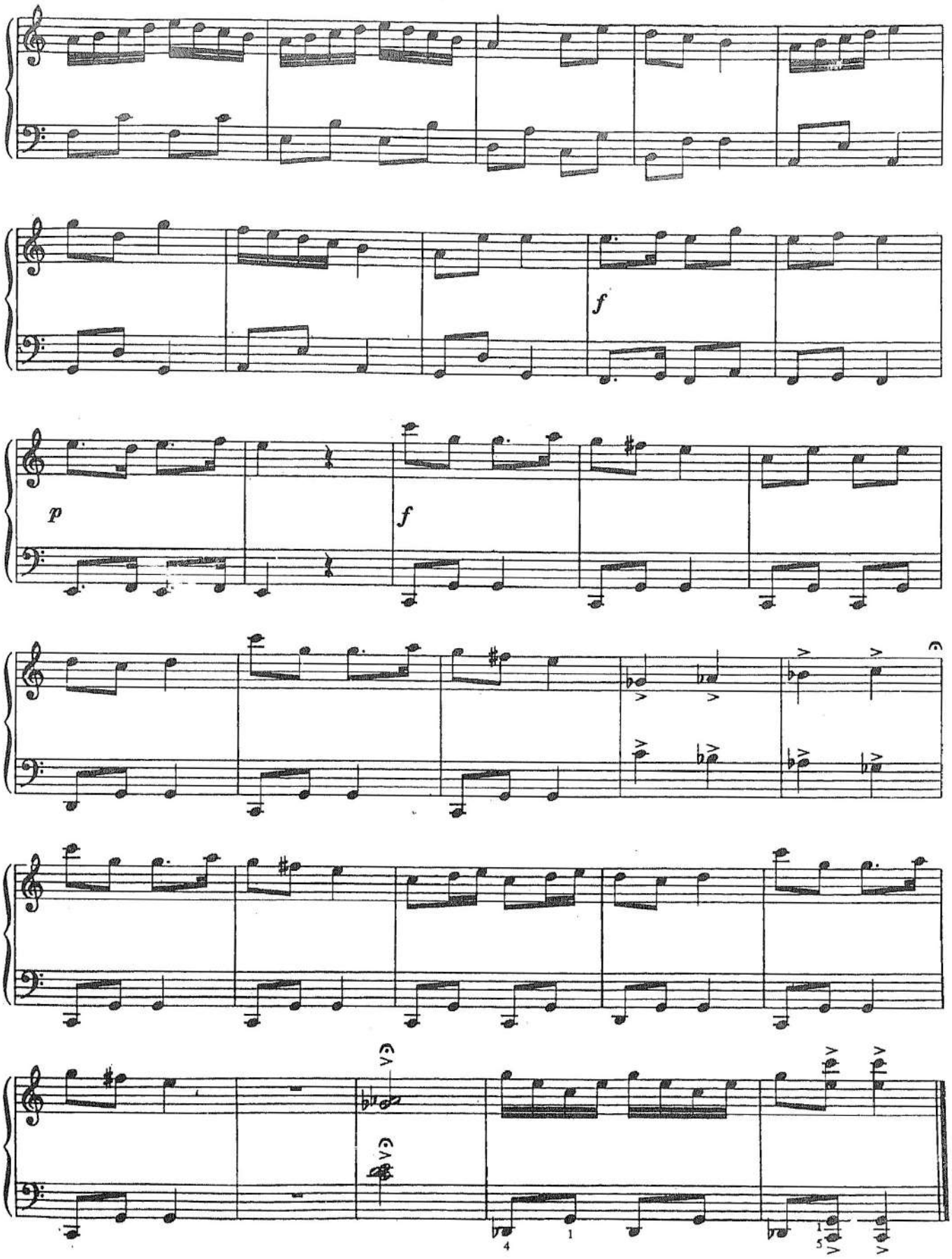
f
p
f

91. БЕДНЫЙ СИРОТКА

Ж. ДАНДЛО

Poco lento (♩ = 58)

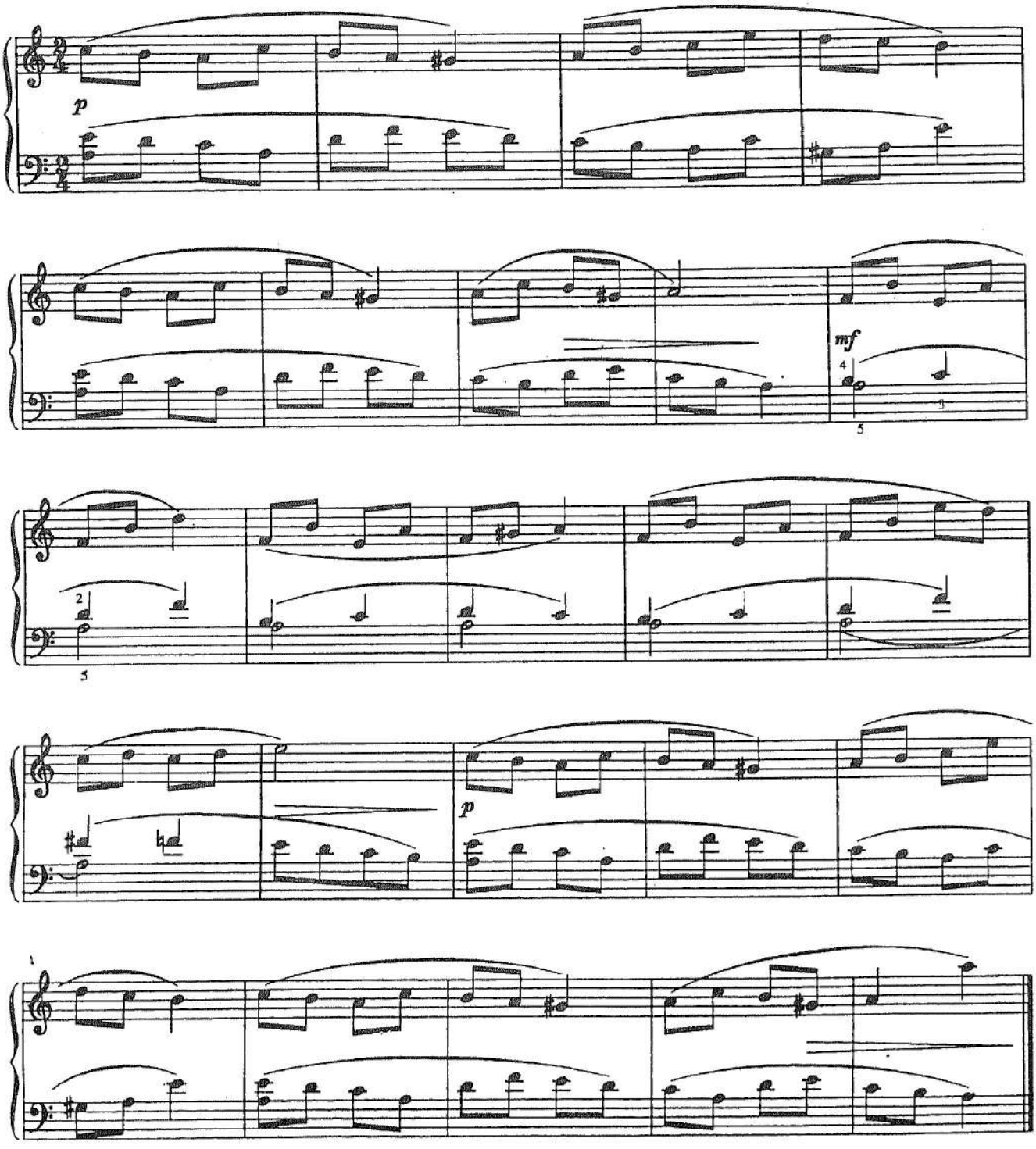

92. МИЛЫЙ КРАЙ

Ж. ДАНДЛО

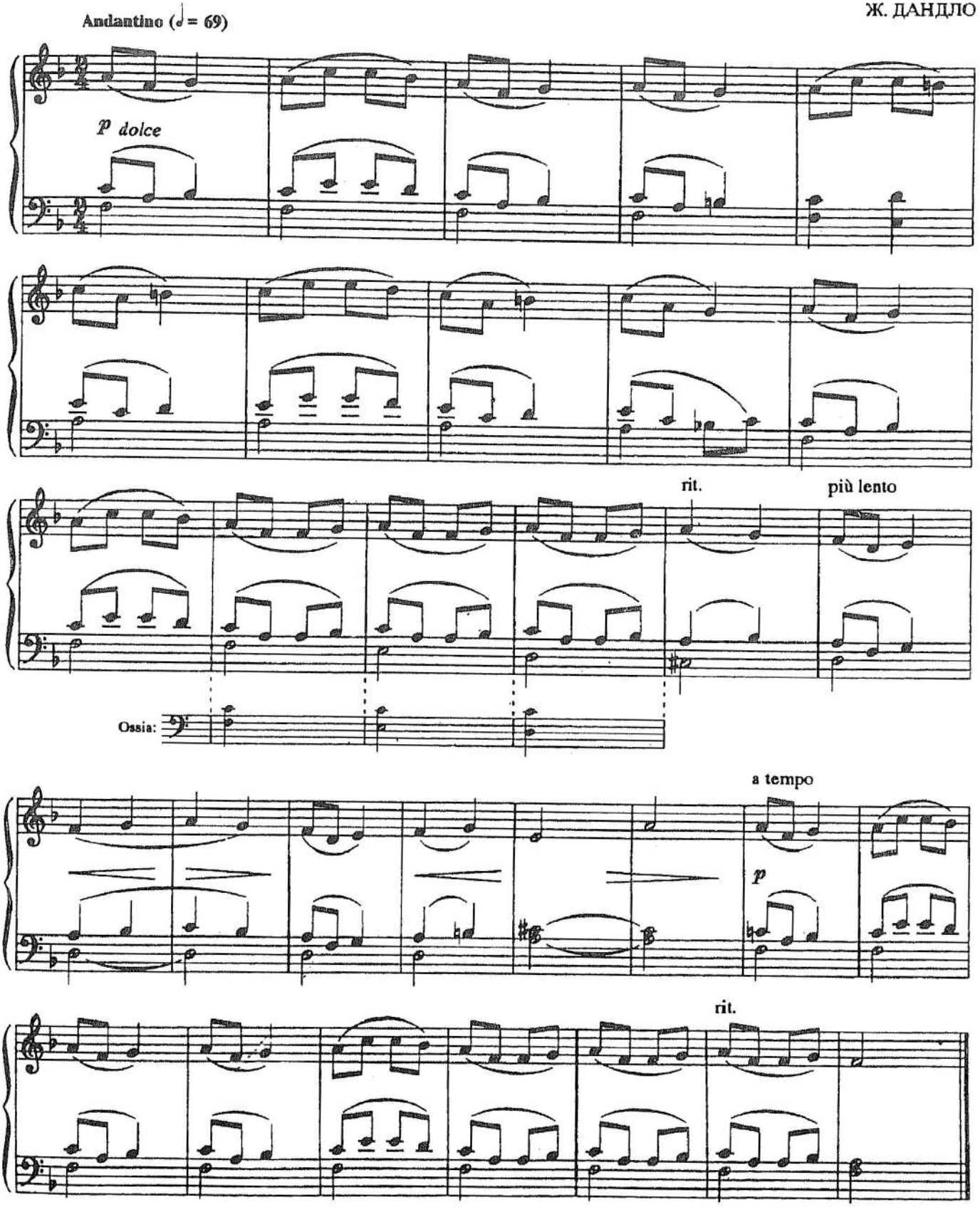

93. НЕГРИТЁНОК ГРУСТИТ

Б. ТОБИС

Lento (Медленно)

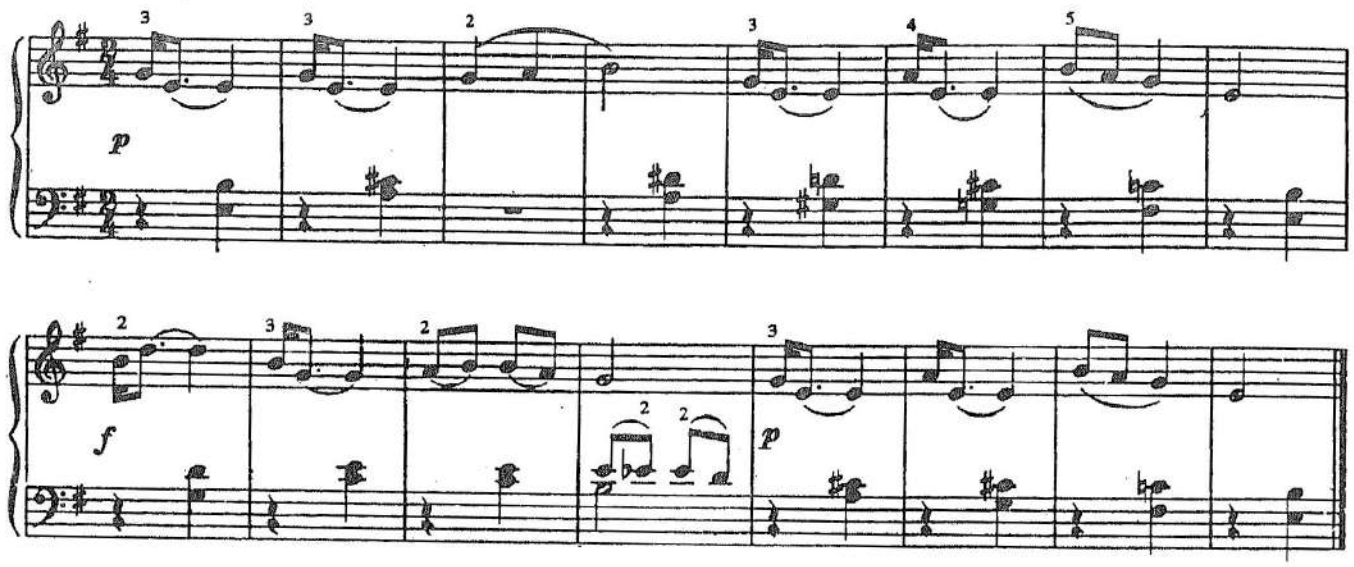

94. НЕГРИТЁНОК УЛЫБАЕТСЯ

Б. ТОБИС

Allegro (Скоро)

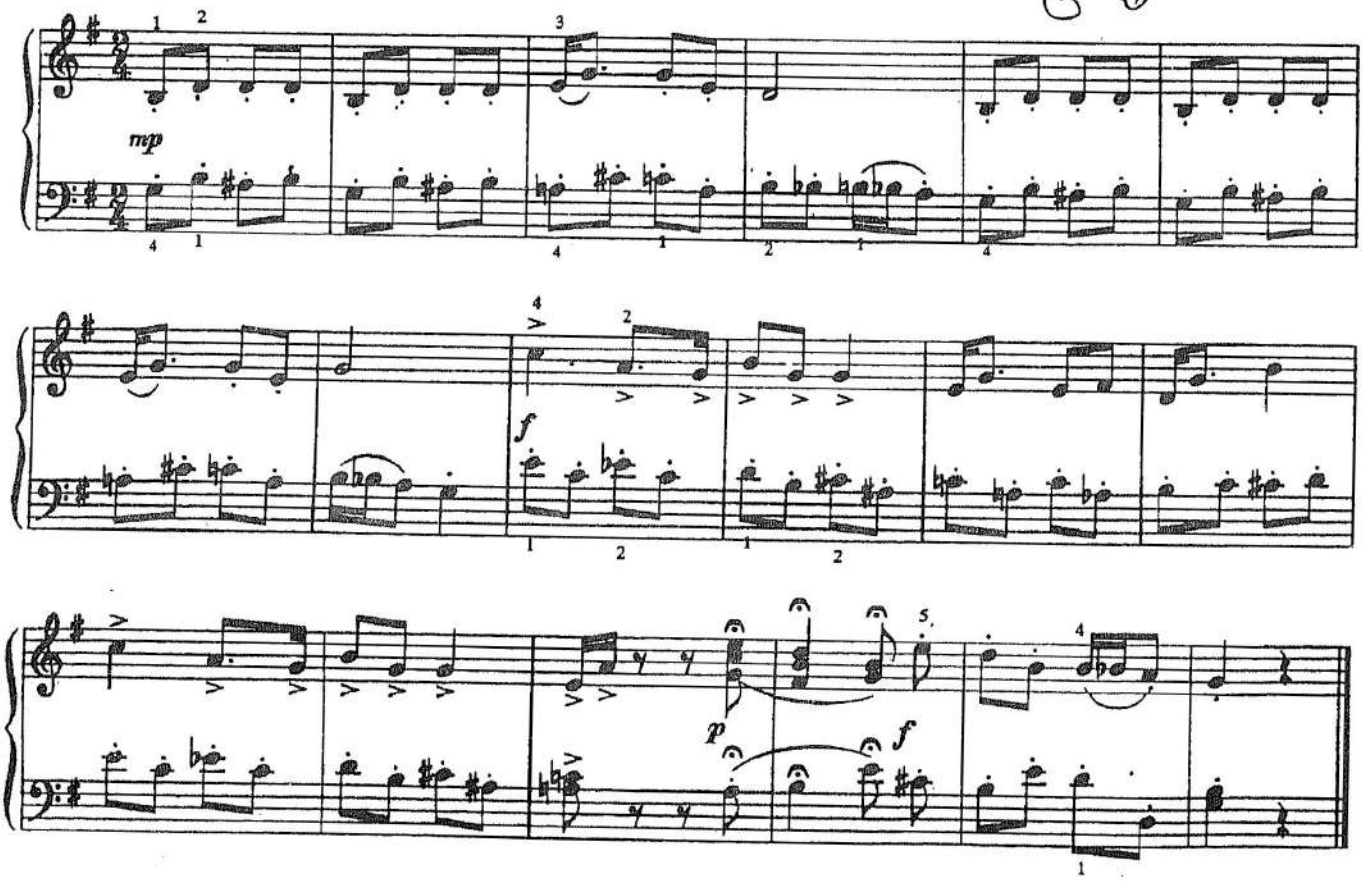

95. ЭТЮД

А. ГЕДИКЕ

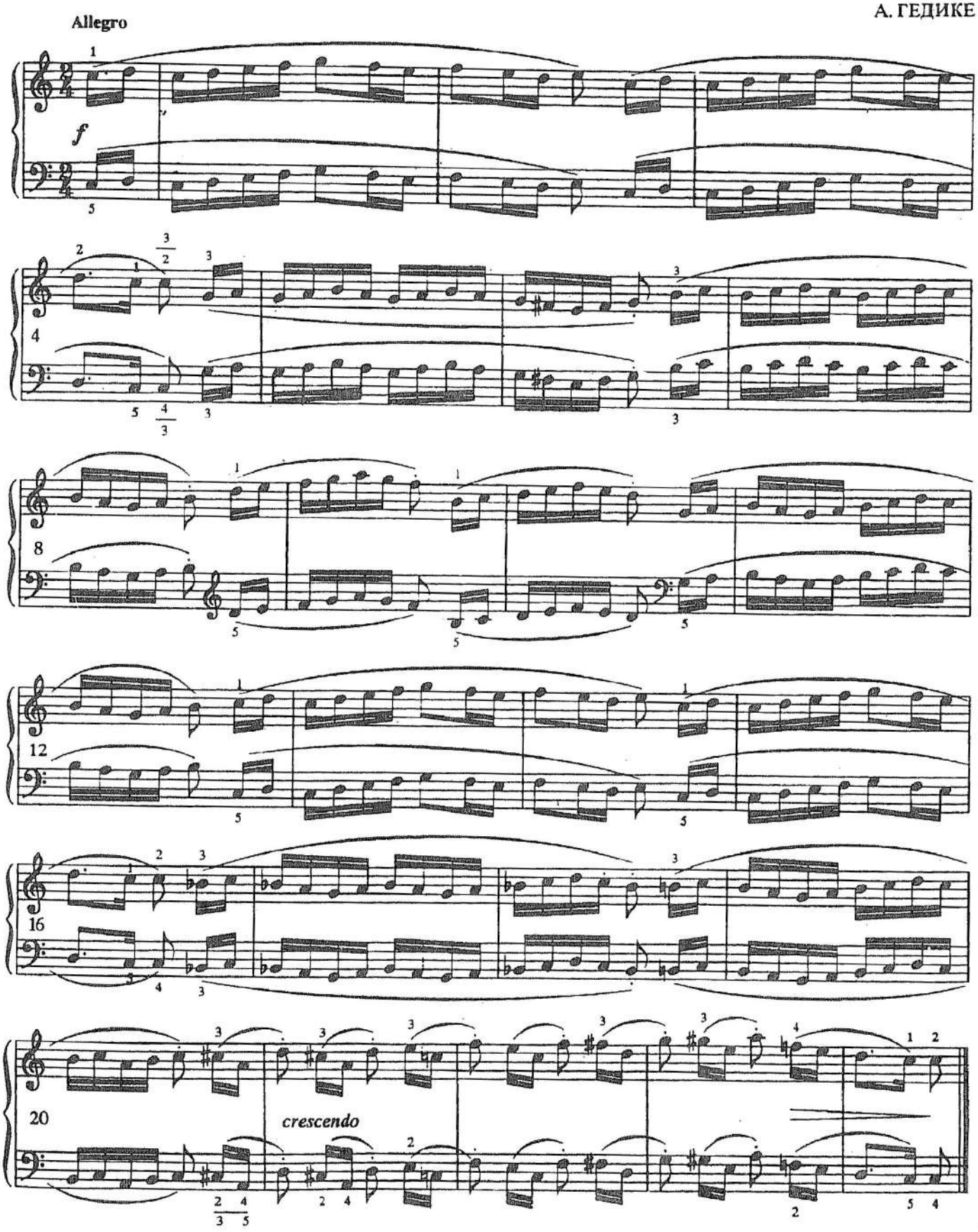

96. САНТА-ЛЮЧИЯ

Итальянская народная песня

Переложение Н. Кочутова

Умеренно

97. ВАЛЬС

Э. ГРИГ

Allegro moderato

p

Con Ped.

(senza Ped.)

ritard. (a tempo)

f *p* *p*

Con Ped.

(senza Ped.)

ritard.

f *p*

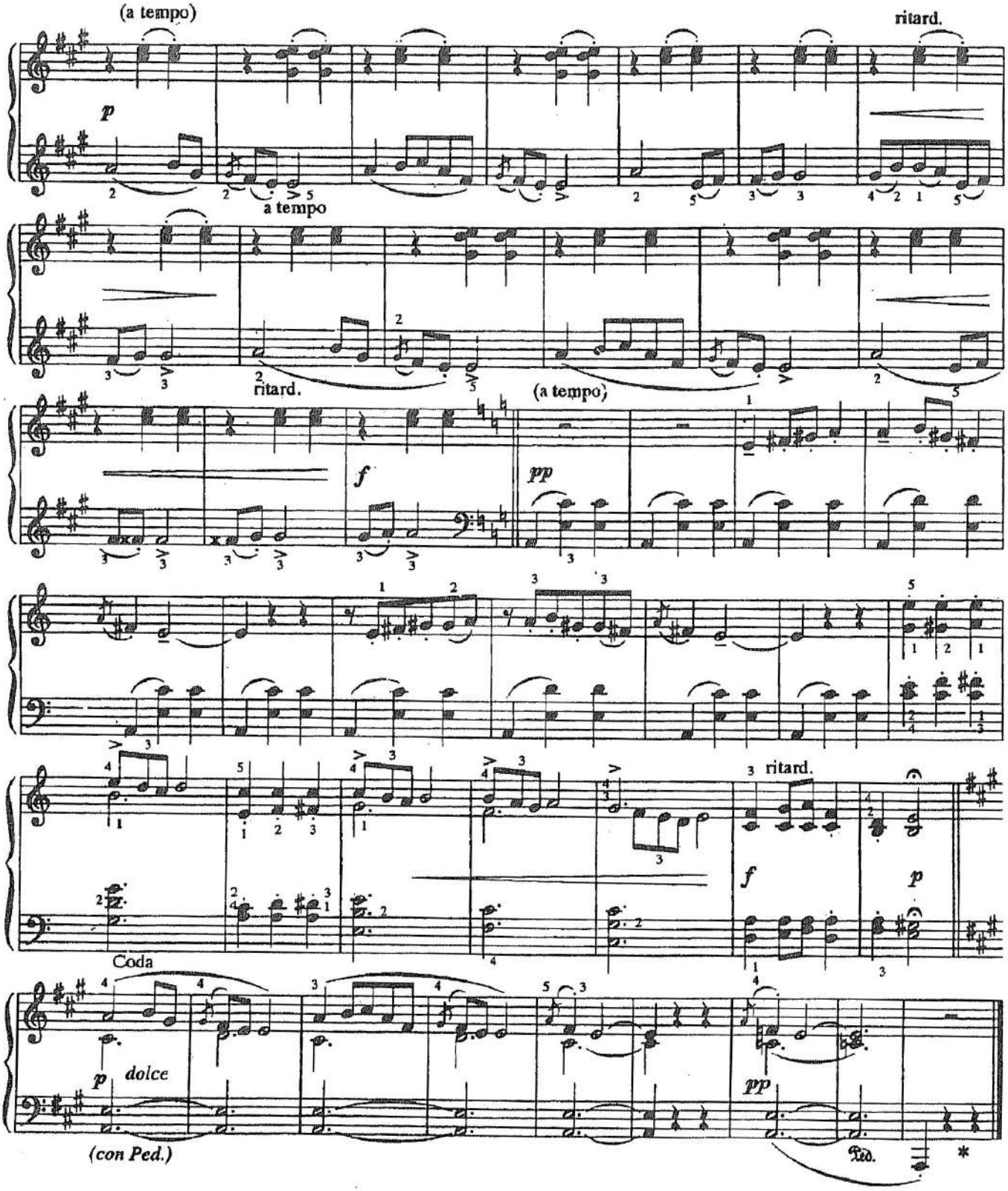
(a tempo)
ritard.
p
a tempo
ritard.
(a tempo)
f
pp
ritard.
f
p
Coda
p dolce
(con Ped.)
pp

Упражнение

Ш. ГАНОН

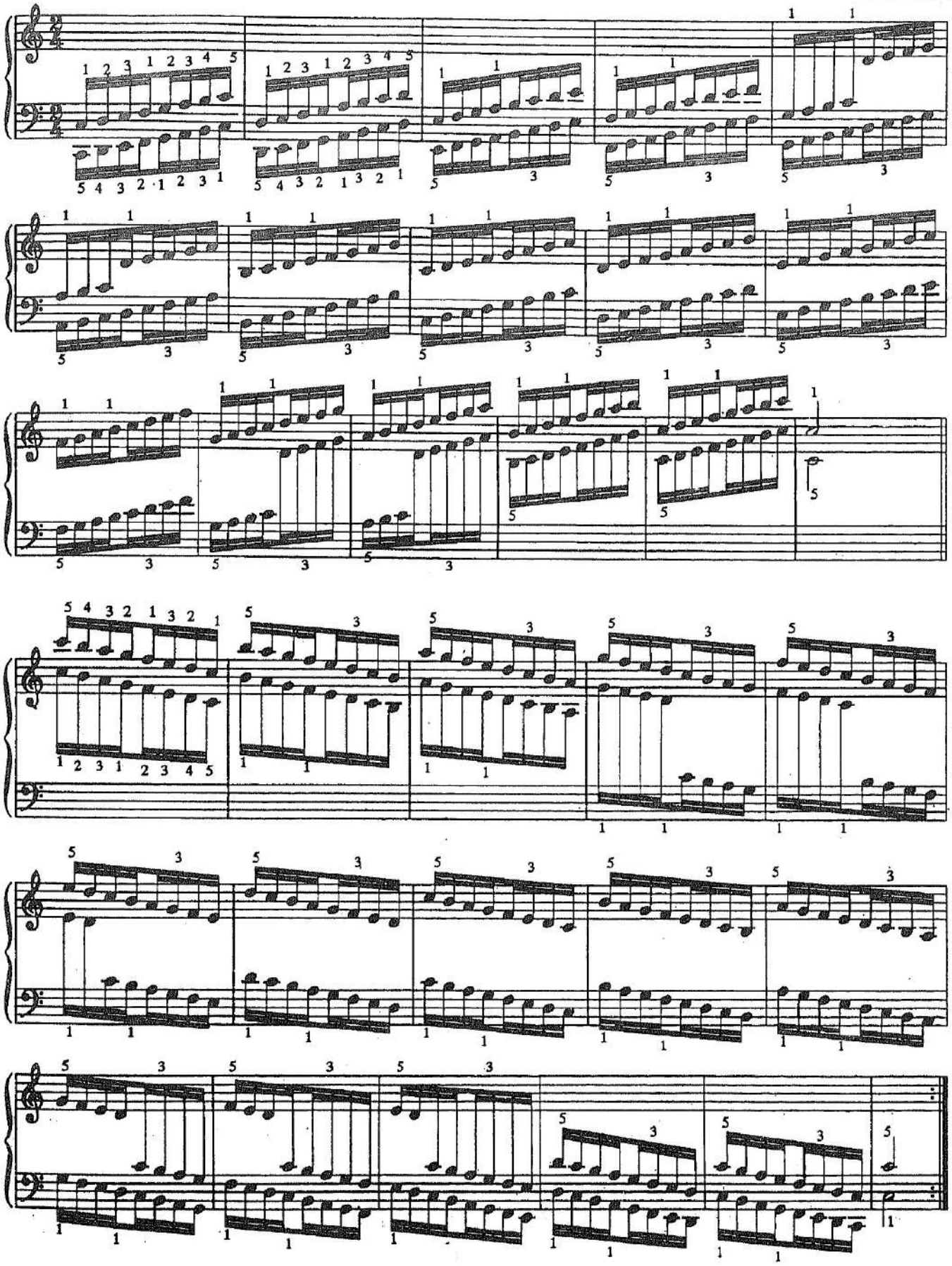

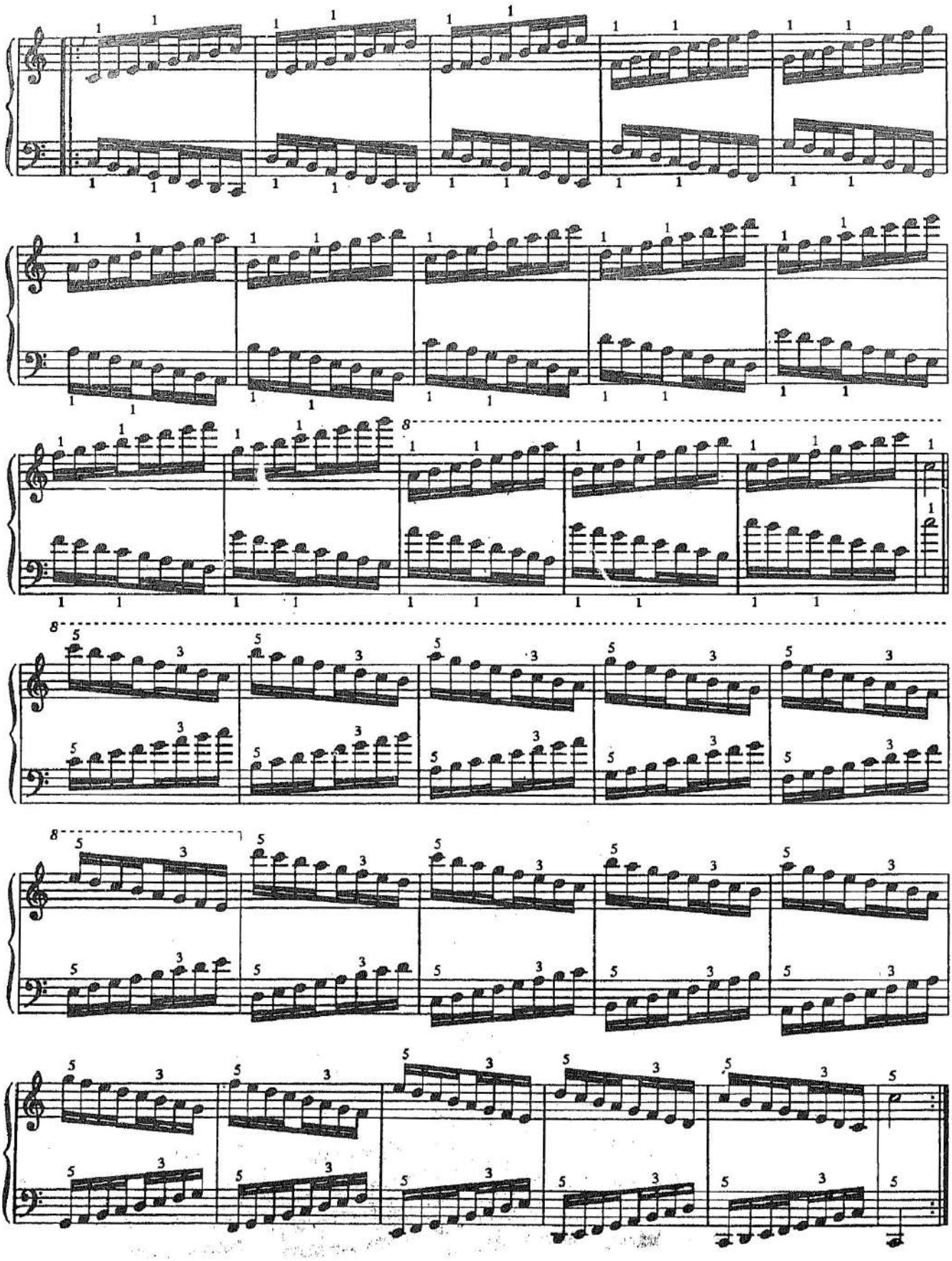

СОДЕРЖАНИЕ

1. КУКУШКА. Н. Соколова ... 3
2. КОРОВА. М. Раухвергер ... 3
3. ВАЛЬС СОБАЧЕК. А. Артоболевская ... 3
4. БАБА-ЯГА. Н. Соколова ... 4
5. ДОЖДИК. Мелодия и слова Н. Френкель ... 4
6. ФАСОЛЬ. ... 4
7. САРАФАН. ... 4
8. В ОКТЯБРЕ ... 5
9. ПЛЯШУТ ЗАЙЦЫ ... 5
10. ЕДЕТ, ЕДЕТ ПАРОВОЗ. Г. Эрнесакс ... 5
11. ДВА КОТА. Польская народная песня ... 6
12. ЕХАЛИ МЕДВЕДИ. Слова К. Чуковского ... 6
13. ИГРУШКИ. Музыка Т. Смирнова, слова А. Барто ... 7
14. I LIKE. А. Грачева ... 10
15. ARE YOU SLEEPING? Английская народная песня ... 10
16. Я НА СКРИПОЧКЕ ИГРАЮ ... 10
17. ЕЛОЧКА. Музыка М. Красева, слова З. Александровой ... 11
18. BINGO. Английская народная песня ... 11
19. CLAP YOUR HANDS. Английская народная песня ... 11
20. МИШКА С КУКЛОЙ. Музыка и слова М. Качурбиной ... 12
21. ВЕСЕЛЫЙ ПОЕЗД. Музыка З. Компанейца, слова О. Высотской ... 12
22. ЗЕМЛЯНИКА И ЛЯГУШКИ. Н. Соколова ... 13
23. ЗАТОПИЛА МАМА ПЕЧКУ. Н. Соколова ... 14
24. СЛОН И СКРИПОЧКА. Музыка О. Юдахиной, слова В.Татаринова ... 15
25. СКОЛЬЗЯ ПО ЛЬДУ. Э. Сигмейстер ... 15
26. БЫЛА У МЕНЯ ОДНАЖДЫ СТАРАЯ СЕРАЯ ЛОШАДЬ. Э.Сигмейстер ... 16
27. НА КОНЬКАХ. К. Лонгшамп-Друшкевичова ... 16
28. ЭТЮД. А. Гедике ... 17
29. ТЕМНЫЙ ЛЕС. О. Бер ... 18
30. Я НЕ ПОЙДУ К КЕЙСИ. Э. Сигмейстер ... 18
31. О, КУДА, О, КУДА? ... 19
32. АКРОБАТЫ. А. Роули ... 19
33. УПРАЖНЕНИЕ ... 20
34. ОТРАЖЕНИЕ В ВОДЕ. Г. Окунев ... 20
35. ЕЖИК. Д. Кабалевский ... 20
36. ПЕСЕНКА. С. Губайдулина ... 21
37. ЭТЮД. К. Черни ... 21
38. ПРЫГ-СКОК. Э. Сигмейстер ... 22
39. ПЕСЕНКА ... 22
40. ЭТЮД. А. Рожицки ... 23
41. ЧАСЫ. Н. Соколова ... 24
42. ЗЕЛЕНАЯ ДОРОЖКА. Детская песня-игра ... 25
43. ВЛЕЗАЙ И ВЫЛЕЗАЙ В ОКНО. Э. Сигмейстер ... 25
44. ЮНОША И ДЕВУШКА. Э. Сигмейстер ... 25
45. ПОПУЛЯРНАЯ АМЕРИКАНСКАЯ ПЕСЕНКА ... 26
46. ШЕД. Э. Сигмейстер ... 26
47. ИГРА В ВОЛАН. Ж. Дандло ... 27
48. МАЛЕНЬКИЙ ПАРОВОЗИК. И. Верцлау ... 28
49. ЖАЛОБА. К. Орф ... 29
50. МАРШ ДОШКОЛЬНИКОВ. Г. Лонгшамп-Друшкевичова ... 29
51. МАЛЕНЬКИЙ ВАЛЬС. В. Кессельман ... 30

52. НУ-КА, ВСТРЯХНИСЬ! Э. Сигмейстер 31
53. ОБИДЕЛИ. М. Степаненко 31
54. ПОЛЮШКО-ПОЛЕ. Л. Книппер 32
55. ЭТЮД. С. Майкапар 33
56. ПЕРВАЯ ПОПЫТКА. Л. Кехлер 34
57. ФРАНЦУЗСКАЯ НАРОДНАЯ ПЕСНЯ. Переложение С.Ляховицкой 34
58. ВЕСЕЛЫЕ КАНИКУЛЫ. М. Фогель 35
59. ПРИЛЕТАЙ, ПТИЧКА. Немецкая народная песня 35
60. ЗИМА, ПРОЩАЙ! Немецкая народная песня 36
61. ТРУДОЛЮБИВАЯ ПЧЕЛКА. Немецкая народная песня 36
62. ХРАБРЫЙ РЫЦАРЬ. М. Фогель 36
63. КОЛЫБЕЛЬНАЯ. Немецкая народная песня 37
64. МАЛЕНЬКИЙ ВАЛЬС. Л. Кехлер 37
65. ВОЕННЫЙ МАРШ. М. Фогель 38
66. ИГРУШКА. Л. Кехлер 38
67. БЫСТРЫЙ РУЧЕЕК. Ф. Бейер 39
68. КУКУШКИН ВАЛЬС. Ч. Остен 39
69. В ЦИРКЕ. М. Фогель 40
70. ВОЗВРАЩЕНИЕ ДОМОЙ. Немецкая народная песня 41
71. ВСЕГДА ВЕЗЛО. М. Фогель 41
72. КУКУШКА ТАНЦУЕТ ВАЛЬС. Э. Сигмейстер 42
73. ТАНЕЦ. Л. Бетховен 42
74. СТАРАЯ ИСТОРИЯ. Немецкая народная песня 43
75. ПОИГРАЕМ НА ЛУЖАЙКЕ. Немецкая народная песня 44
76. СТАРИННАЯ ПЬЕСЕНКА. Ж. Дандло 44
77. КОВБОЙСКАЯ ПЕСНЯ. Э. Сигмейстер 46
78. ПЬЕСА. Ю. Литовко 47
79. ЛОКОМОТИВ. Ж. Дандло 48
80. ТАНЕЦ ДИКАРЕЙ. Ё. Накада 49
81. В СТРАНЕ ГНОМОВ. А. Роули 50
82. БОЛЬШОЙ ОЛЕНЬ. Французская народная песня. Переложение С. Ляховицкой 52
83. Я ПЕЧАЛЬНА И ОДИНОКА. Э. Сигмейстер 53
84. ДЖЕК И ДЖИЛ. Английская народная песня. Переложение С. Ляховицкой 53
85. КОЛЫБЕЛЬНАЯ КЛОДУ. Ж. Дандло 54
86. КИСКА. М. Дюбуа 55
87. ПОЛЬКА. М. Глинка 56
88. НАТАЛИ И ИГРУШЕЧНАЯ ГОЛУБАЯ СОБАЧКА. М. Дюбуа 56
89. НАТАЛИ И ДЕД МОРОЗ. М. Дюбуа 58
90. НАТАЛИ И ЕЕ ПЕРВОЕ ФОРТЕПИАНО. М. Дюбуа 60
91. БЕДНЫЙ СИРОТКА. Ж. Дандло 62
92. МИЛЫЙ КРАЙ. Ж. Дандло 63
93. НЕГРИТЕНОК ГРУСТИТ. Б. Тобис 64
94. НЕГРИТЕНОК УЛЫБАЕТСЯ. Б. Тобис 64
95. ЭТЮД. А. Гедике 65
96. САНТА-ЛЮЧИЯ. Итальянская народная песня. Переложение Н. Кочугова 66
97. ВАЛЬС. Э. Григ 67